

P O R T

Des lycées
et des CFA

Dans l'académie
de Strasbourg

E S

O U

V E R T

E S

du 01/02/20
au 04/04/20

Recherche d'établissements par zone géographique

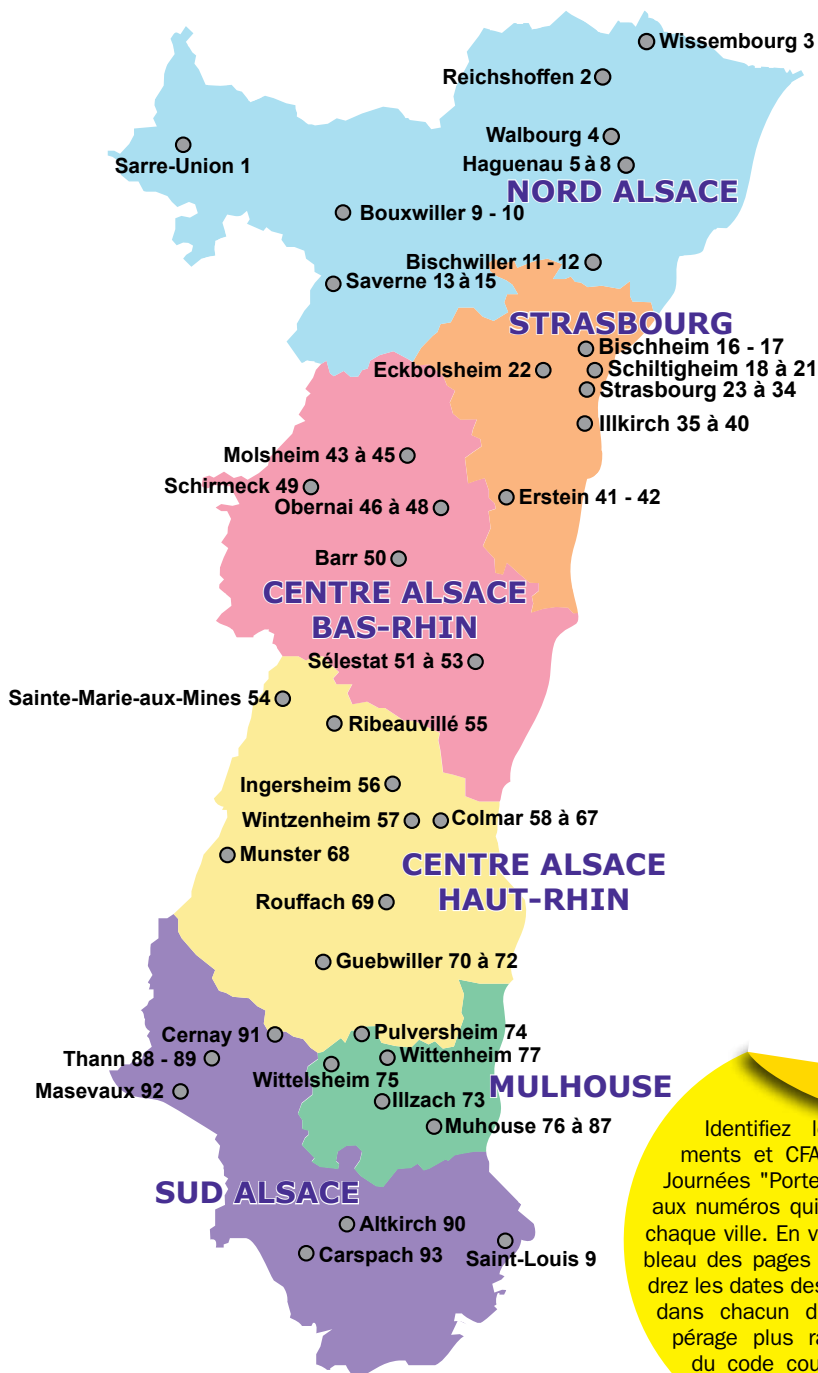

Identifiez les établissements et CFA proposant des Journées "Portes ouvertes" grâce aux numéros qui figurent à côté de chaque ville. En vous reportant au tableau des pages 4 à 7, vous obtiendrez les dates des "Portes ouvertes", dans chacun d'eux. Pour un repérage plus rapide, aidez-vous du code couleur attribué à chaque aire géographique.

Les lycées et les centres de formation d'apprentis vous accueillent du 1^{er} février au 4 avril 2020

L'année scolaire est jalonnée d'étapes qui doivent permettre à chacune et à chacun d'entre vous d'élaborer ses choix d'orientation. Il est fondamental que vous choisissiez votre orientation en tenant compte de vos talents, de vos aspirations et des perspectives d'insertion professionnelle.

Tout au long de votre scolarité, votre établissement, les partenaires du monde économique et les services d'orientation de l'académie se mobilisent, dans le cadre du parcours Avenir, pour vous aider à connaître et à comprendre le monde de l'emploi et de la formation.

- Un temps est nécessaire pour découvrir les métiers et professions : c'est ce qu'offrent les manifestations organisées localement, les interventions de professionnels dans les établissements et les séquences de découverte dans les entreprises.
- La présentation des formations dans le cadre de salons, de forums ou de carrefours est une occasion pour trouver en un seul lieu la diversité des modalités d'accès au diplôme et à la qualification.

Le deuxième trimestre est le moment où s'expriment les intentions d'orientation et où se préparent les choix qui seront faits en fin d'année.

C'est pourquoi l'académie de Strasbourg, avec le concours du Club Ecole-Entreprise, de l'Onisep Grand Est - site de Strasbourg, du SAIO et de la Région Grand Est, a pris l'initiative d'organiser les journées «Portes ouvertes» des lycées et centres de formation des apprentis.

C'est à vous qu'il revient :

- de préparer votre parcours de formation pour l'an prochain, bien sûr, mais aussi et surtout pour les années qui sont devant vous.
- de vous informer sur place sur les filières, les contenus et les débouchés des formations,
- de rencontrer les enseignants et les professionnels,
- de vous familiariser avec les métiers et les emplois d'avenir,
- d'explorer différentes possibilités de parcours menant à la qualification et à l'emploi.

Chaque lycée et chaque CFA ont préparé pour vous les conditions d'accueil lors de journées et d'horaires spécifiques selon le calendrier figurant dans les pages suivantes : rendez-vous sans tarder dans votre futur établissement !

● Dans les tableaux suivants, vous trouverez les dates et heures des portes ouvertes pour chacun des établissements participants.

● Les lycées et les centres de formation d'apprentis sont classés du nord au sud de l'Alsace.

● Les numéros et la couleur des tableaux renvoient à la carte de la page 2.

● Pour connaître le programme détaillé de ces portes ouvertes ainsi que les manifestations et animations prévues dans ce cadre par les lycées et CFA, rendez-vous sur le site de l'académie de Strasbourg www.ac-strasbourg.fr.

Vous y trouverez également les dates et heures des portes ouvertes organisées par certains établissements en dehors de la période du 1^{er} février au 4 avril.

● Reportez-vous au guide «Après la 3^e» disponible dans les établissements depuis mi-janvier. Vous y trouverez l'ensemble des formations générales, technologiques et professionnelles accessibles dans l'académie de Strasbourg, classées par diplômes, domaines professionnels et lieux de préparation.

● Profitez de ces portes ouvertes pour approfondir votre connaissance des formations présentées.

● Si nécessaire, n'hésitez pas à en discuter avec votre professeur principal, le professeur documentaliste ou le psychologue de l'Education nationale-conseil en orientation de votre établissement.

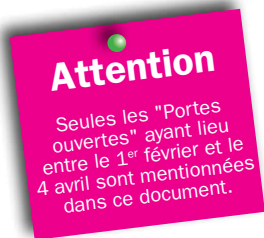

NORD ALSACE	N°	Etablissement	Adresse	Date	Horaires
	1	Lycée Georges Imbert	2 rue Vincent d'Indy 67261 Sarre-Union Cedex ☎ 03 88 00 39 00	07.03.20	9h - 12h
	2	CFAI Alsace Centre de Reichshoffen	6 route de Strasbourg 67110 Reichshoffen ☎ 09 60 47 73 80	01.02.20 21.03.20	9h - 16h 9h - 13h
	3	Lycée et CFA Stanislas	7 rue du Lycée 67163 Wissembourg ☎ 03 88 54 17 00	07.03.20	9h - 12h
	4	Lycée privé Séminaire des Jeunes	60 Grand'Rue 67360 Walbourg ☎ 03 88 90 29 02	08.02.20	10h - 15h
	5	Lycée Robert Schuman	2 quai des Pêcheurs 67500 Haguenau ☎ 03 88 07 44 00	07.03.20	8h15 - 12h
	6	Lycée et CFA Heinrich-Nessel Lycée des métiers	123 route de Strasbourg 67500 Haguenau ☎ 03 88 53 20 00	14.03.20	9h - 16h
	7	Lycée et CFA André Siegfried Lycée des métiers	12 rue des Dominicains 67500 Haguenau ☎ 03 88 73 54 55	14.03.20	9h - 12h 13h30 - 16h
	8	Lycée privé Institution Sainte Philomène	19A boulevard Hanauer 67500 Haguenau ☎ 03 88 07 15 15	07.03.20	9h - 13h
	9	Lycée Adrien Zeller	4 place du Château 67330 Bouxwiller ☎ 03 88 70 71 96	21.03.20	9h - 12h
	10	Lycée Schattenmann d'enseignement professionnel agricole privé	88 Grand'Rue 67330 Bouxwiller ☎ 03 88 70 70 64	12.02.20 04.04.20	13h - 17h 8h - 12h
	11	Lycée André Maurois	1 rue du Lycée 67240 Bischwiller Cedex ☎ 03 88 06 27 67	20.03.20	16h - 20h
	12	Lycée Charles Goulden Lycée des métiers	2 rue de la Piscine 67240 Bischwiller ☎ 03 88 63 58 44	01.02.20	9h - 13h
	13	Lycée du Haut-Barr Lycée des métiers	4 rue J. de Mandersheid 67703 Saverne Cedex ☎ 03 88 71 22 11	08.02.20	8h30 - 12h30
	14	Lycée Général Leclerc	8 rue Poincaré 67700 Saverne ☎ 03 88 02 12 12	08.02.20	8h30 - 12h
15	Lycée et CFA Jules Verne Lycée des métiers	31 rue St Nicolas 67503 Saverne ☎ 03 88 91 24 22 - ☎ 03 88 71 19 31 (CFA)	07.03.20	9h - 12h 13h30 - 15h	

N°	Etablissement	Adresse	Date	Horaires
16	CFA AFTRAL	4 avenue de l'Énergie 67800 Bischheim ☎ 0 809 90 89 08	27.03.20	9h - 16h
17	Lycée Marc Bloch	Allée Blaise Pascal 67800 Bischheim ☎ 03 90 20 07 30	21.03.20	9h - 12h
18	SNCF Maintenance des trains	Lycée Charles de Foucauld, Rue de Madrid 67300 Schiltigheim ☎ 03 88 75 45 56	21.03.20	9h - 13h
19	Lycée privé Ort	14 rue Sellénick 67000 Strasbourg ☎ 03 90 76 74 76	05.02 04.03 et 01.04.20	9h30 - 16h
20	Lycée et CFA Emile Mathis	1 rue du Dauphiné 67311 Schiltigheim Cedex ☎ 03 88 18 55 18	06.03.20 07.03.20	15h - 20h 8h30 - 12h
21	Lycée et CFA Charles de Foucauld	Allée d'Athènes 67300 Schiltigheim ☎ 03 88 18 60 00	08.02.20 28.03.20	9h - 12h
22	CFAI Alsace Centre de Strasbourg	6 rue Ettore Bugatti 67201 Eckbolsheim ☎ 03 88 37 33 85	08.02.20 28.03.20	9h - 16h 9h - 13h
23	Lycée René Cassin SEP Lycée des métiers	4 rue Schoch 67000 Strasbourg ☎ 03 88 45 54 54	08.02.20	9h - 16h
24	Maison des Compagnons du devoir et CFA	2 rue de Wasselonne 67000 Strasbourg ☎ 03 88 15 21 00	13-14.03.20	9h - 21h 9h - 18h
25	Lycée privé Sainte Clotilde	19 rue de Verdun 67083 Strasbourg Cedex ☎ 03 88 45 57 20	08.02.20	9h - 15h
26	Lycée Jean Geiler	14 rue des Bateliers 67000 Strasbourg ☎ 03 88 14 31 43	14.03.20	8h30 - 13h
27	Lycée Jean Rostand	5 rue Edmond Labbé 67000 Strasbourg ☎ 03 88 14 43 50	08.02.20	9h - 16h
28	Lycée Marie Curie	7 rue Leicester 67084 Strasbourg Cedex ☎ 03 88 45 57 00	07.03.20	9h - 12h30
29	Lycée Marcel Rudloff	Avenue F. Mitterrand 67200 Strasbourg ☎ 03 90 20 44 10	14.03.20	9h - 14h
30	Collège épiscopal St Etienne	Rue de Madrid 67300 Schiltigheim ☎ 03 88 31 95 60	01.02.20 07.03.20	10h - 15h
31	CFA de la CCI	234 avenue de Colmar 67100 Strasbourg ☎ 03 88 43 08 80	08.02.20	9h - 16h
32	Lycée Fustel de Coulanges	1 place du Château 67000 Strasbourg ☎ 03 88 15 42 15	08.02.20	9h - 13h
33	Lycée Louis Pasteur	24 rue Humann 67085 Strasbourg Cedex ☎ 03 88 15 70 60	14.03.20	9h - 12h
34	Lycée des métiers et CFA Oberlin	4 rue de l'Académie 67000 Strasbourg ☎ 03 88 21 22 30	14.03.20	9h - 13h
35	CFA du CEFFPA	4 rue Eugénie Brazier 67400 Illkirch ☎ 03 90 40 05 10	07.02.20 08.02.20	17h - 20h 9h - 13h
36	Lycée et CFA Gutenberg Lycée des métiers	22 rue Lixenbuhl 67400 Illkirch ☎ 03 88 66 81 50	06.03.20 07.03.20	14h - 19h 8h30 - 12h
37	Lycée Alexandre Dumas Lycée des métiers	75 route du Rhin 67400 Illkirch ☎ 03 88 65 30 30	07.02.20 08.02.20	17h - 20h 9h - 12h
38	Lycée et CFA Le Corbusier Lycée des métiers	15 rue Lixenbuhl 67404 Illkirch ☎ 03 88 66 87 66	06.03.20 07.03.20	14h - 19h 8h30 - 13h
39	CFA d'Eschau et CNFA Facteur d'Orgue	21 rue des Fusilliers Marins 67412 Illkirch Cedex ☎ 03 88 59 00 80	15.03.20	10h - 17h
40	EREA Henri Ebel	34 rue Sodbronn 67400 Illkirch ☎ 03 90 40 36 00	06.03.20 07.03.20	13h30 - 17h 8h30 - 12h
41	Lycée professionnel agricole d'Erstein	33 avenue de la Gare 67150 Erstein ☎ 03 88 59 87 67	14.03.20	9h - 14h
42	Lycée Marguerite Yourcenar	Rue Victor Schoelcher 67150 Erstein ☎ 03 88 98 01 60	08.02.20	9h - 12h

CENTRE ALSACE BAS-RHIN

N°	Etablissement	Adresse	Date	Horaires
43	Lycée Louis Marchal	2 route de la Hardt 67125 Molsheim Cedex ☎ 03 88 49 56 00	08.02.20	9h - 15h
44	Lycée Henri Meck	10 rue Henri Meck 67120 Molsheim ☎ 03 88 49 44 88	08.02.20	8h30 - 12h30
45	Lycée Camille Schneider	13 avenue de la Gare 67120 Molsheim ☎ 03 88 38 14 41	08.02.20	9h - 13h
46	Lycée et CFA Paul Emile Victor Lycée des métiers	1a avenue Gail 67210 Obernai ☎ 03 88 47 64 70	08.02.20	8h30 - 15h
47	Lycée Freppel	25 rue du Général Gouraud 67210 Obernai ☎ 03 88 47 63 00	20.03.20	17h - 20h
48	LEGT, lycée et CFA agricole d'Obernai	44 boulevard de l'Europe 67210 Obernai ☎ 03 88 49 99 49	01.02.20 14.03.20	8h30 - 11h30 9h - 17h
49	Lycée Haute-Bruche	18 rue des Grives 67130 Schirmeck ☎ 03 88 97 04 69	14.03.20	9h - 12h
50	Lycée Edouard Schuré	2 rue du Lycée 67140 Barr ☎ 03 88 58 57 88	14.03.20	8h - 12h
51	Lycée Jean-Baptiste Schwilgué	8 avenue Adrien Zeller 67600 Sélestat ☎ 03 88 58 83 00	08.02.20	9h - 13h
52	Lycée Docteur Koeberlé	Boulevard Charlemagne 67604 Sélestat ☎ 03 88 92 10 84	08.02.20	9h - 12h
53	Lycée et CFA Schweisguth	Place du Docteur Kretz 67600 Sélestat ☎ 03 88 58 07 80	06.03.20 07.03.20	13h30 - 16h30 8h30 - 12h

CENTRE ALSACE HAUT-RHIN

N°	Etablissement	Adresse	Date	Horaires
54	Lycée Louise Weiss	5 rue du Stade 68160 Sainte-Marie-aux-Mines ☎ 03 89 58 70 36	08.02.20	9h - 12h
55	Lycée Ribeaupierre	12 rue du Château 68150 Ribeauvillé ☎ 03 89 73 64 91	08.02.20	9h - 12h
56	Lycée Lazare de Schwendi Lycée des métiers	19 route de Turckheim 68040 Ingersheim ☎ 03 89 27 92 40	13.03.20 14.03.20	13h45-16h et 17h-19h 9h - 12h
57	Lycée agricole du Pflixbourg	2 lieu dit St Gilles 68920 Wintzenheim ☎ 03 89 27 06 40	07.03.20	9h - 17h
58	Lycée Bartholdi	9 rue du Lycée 68000 Colmar ☎ 03 89 20 83 30	07.03.20	9h - 12h
59	Lycée Martin Schongauer	25 rue Voltaire 68000 Colmar ☎ 03 89 20 11 70	07.03.20	8h30 - 12h
60	Lycée Camille Sée	42 avenue de l'Europe 68025 Colmar Cedex ☎ 03 89 22 25 00	08.02.20	8h30 - 11h30
61	LEG privé Saint André LET privé Saint André	19 rue Rapp 68000 Colmar ☎ 03 89 21 75 21 8 rue Bruat 68000 Colmar ☎ 03 89 21 75 22	01.02.20 14.03.20	9h - 13h
62	CFA de l'Hôtellerie Restauration	5 rue de la Gare 68000 Colmar ☎ 03 89 41 17 70	14.03.20	9h - 12h
63	CFA Centre Alsace Marcel Rudloff	2 rue des Papeteries 68000 Colmar ☎ 03 89 21 57 40	15.03.20	9h - 17h
64	CFAI Alsace Centre de Colmar	31 rue des Jardins 68000 Colmar ☎ 03 89 21 71 50	01.02.20 21.03.20	9h - 16h 9h - 13h
65	CFA de la CCI	Pôle Formation CCI - 4 rue du Rhin 68000 Colmar ☎ 03 89 20 22 00	07.03.20	9h - 16h
66	Lycée Blaise Pascal	74 rue du Logelbach 68000 Colmar ☎ 03 89 22 92 10	07.03.20	8h30 - 12h30
67	Lycée prof privé Saint Jean et CFA enseignement catholique d'Alsace	3 rue Saint Jean 68000 Colmar ☎ 03 89 21 98 10	14.03.20	9h - 12h
68	Lycée Frédéric Kirschleger	8 rue du Docteur Heid 68140 Munster ☎ 03 89 77 38 40	21.03.20	8h30 - 12h
69	Lycée agricole, CFA, CFPPA de Rouffach	8 rue des Remparts 68251 Rouffach ☎ 03 89 78 73 00	08.02.20 07.03.20	9h - 17h 9h - 12h
70	Lycée Théodore Deck	5 rue des Chanoines 68504 Guebwiller ☎ 03 89 74 99 74	14.03.20	9h - 13h
71	Lycée Alfred Kastler	5 rue du Luspel 68502 Guebwiller ☎ 03 89 76 82 69	14.03.20	9h - 13h
72	Lycée et CFA Joseph Storck Lycée des métiers	24 rue Jules Ferry 68500 Guebwiller ☎ 03 89 74 99 50	14.03.20	9h - 13h

MULHOUSE

N°	Etablissement	Adresse	Date	Horaires
73	Lycée Ettore Bugatti Lycée des métiers	8 rue des Jonquilles 68110 Illzach ☎ 03 89 61 71 04	07.03.20	9h - 13h
74	Lycée Charles de Gaulle Lycée des métiers	14 rue de Rueslisheim 68840 Pulversheim ☎ 03 89 83 69 20	07.03.20	9h - 12h
75	Lycée Amélie Zurcher	30 rue Mermoz 68310 Wittelsheim ☎ 03 89 57 81 20	07.02.20 08.02.20	9h - 12h et 14h - 17h 9h - 12h
76	CFA de la CCI d'Alsace Site de Mulhouse	15 rue des frères Lumière 68069 Mulhouse Cedex ☎ 03 68 67 20 00	07.03.20	9h - 16h
77	Lycée Louis Armand	3 bid des Nations 68200 Mulhouse ☎ 03 89 33 47 80	08.02.20	8h30 - 13h
78	Lycée Laurent de Lavoisier	42 rue Lavoisier 68059 Mulhouse ☎ 03 89 42 29 95	08.02.20	9h - 13h
79	Lycée Michel de Montaigne	5 rue de Metz 68090 Mulhouse ☎ 03 89 46 33 44	08.02.20	9h - 13h
80	Lycée Charles Stoessel	1 rue du Fil 68068 Mulhouse Cedex ☎ 03 89 42 33 60	27.03.20	16h - 20h
81	CFA du lycée Roosevelt	18 rue de la Tour du Diable 68100 Mulhouse ☎ 03 89 36 20 90	14.03.20	9h - 14h
82	CFAI Alsace Centre de Mulhouse	22 rue du 57 ^e R T 68100 Mulhouse ☎ 03 89 35 46 00	08.02.20 28.03.20	9h - 16h 9h - 13h
83	Lycée Schweitzer	8 boulevard de la Marne 68200 Mulhouse ☎ 03 89 33 44 88	08.02.20 07.03.20	8h30 - 12h
84	Lycée du Rebberg	1 rue de Verdun 68100 Mulhouse ☎ 03 89 31 74 40	21.03.20	8h30 - 12h
85	CFA de l'Artisanat	21 rue Joseph Cugnot 68200 Mulhouse ☎ 03 89 33 18 90	15.03.20	10h - 16h
86	Lycée Roosevelt	17 Boulevard Roosevelt 68060 Mulhouse Cedex ☎ 03 89 32 99 01	14.03.20	9h - 12h30
87	Lycée Jean-Henri Lambert	73 rue Josué Heilmann 68069 Mulhouse Cedex ☎ 03 89 33 16 55	07.03.20	9h - 13h

SUD ALSACE

N°	Etablissement	Adresse	Date	Horaires
88	Lycée et CFA Charles Pointet Lycée des métiers	5 rue des Tirailleurs marocains 68800 Thann ☎ 03 89 37 74 02	14.03.20	9h - 13h
89	Lycée Scheurer-Kestner	1 rue Moschenross 68800 Thann ☎ 03 89 38 33 50	07.03.20	8h30 - 11h30
90	Lycée Jean-Jacques Henner	20 rue de Hirtzbach 68130 Altkirch ☎ 03 89 07 57 07	14.03.20	8h - 12h
91	Lycée et CFA Gustave Eiffel Lycée des métiers	Rue Gustave Eiffel 68700 Cernay ☎ 03 89 75 77 67	13.03.20 14.03.20	13h30 - 17h30 8h30 - 12h30
92	Lycée Joseph Vogt	5 rue Paul Burgi 68290 Masevaux ☎ 03 89 38 07 00	pas de portes ouvertes mais immersions à la demande	
93	Lycée privé Sonnenberg	1 rue du Moulin 68130 Carspach ☎ 03 89 40 97 80	28.03.20	9h - 13h
94	Lycée Jean Mermoz et CFA Jean Mermoz	53 rue du Dr Hurst 68300 St-Louis ☎ 03 89 70 22 70	07.02.20 08.02.20	8h - 17h 8h30 - 12h

Qu'est-ce que le "Club Ecole-Entreprises" ?

Le "Club Ecole-Entreprises" s'est donné pour mission d'impulser et de soutenir des expériences novatrices pour :

- la valorisation et le renforcement des partenariats Ecole-Entreprise ;
- une meilleure connaissance réciproque du monde de l'éducation et du monde économique ;
- une meilleure information des jeunes ;
- une meilleure insertion professionnelle et sociale des jeunes.

Dans le guide "Après la 3^e"

vous trouverez :

- les formations,
- les diplômes,
- les établissements.

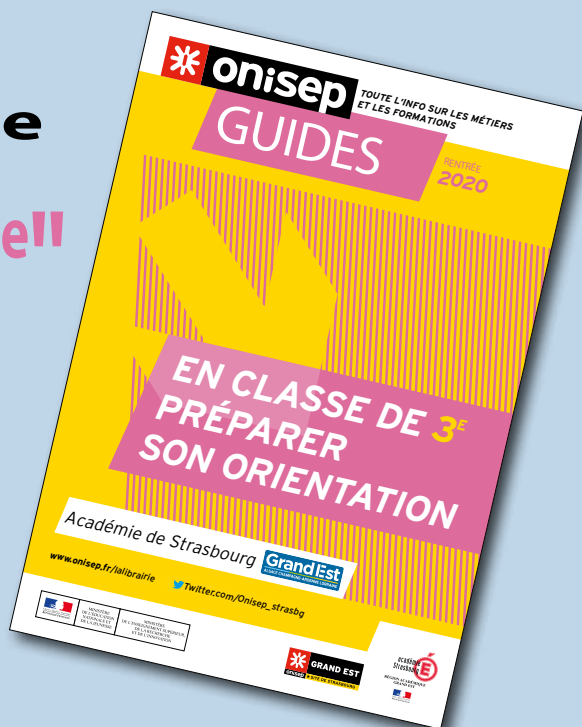

Guide réalisé par la délégation régionale de l'Onisep Grand Est - site de Strasbourg

Directeur de la publication : Frédérique Alexandre Bailly ● **Par délégation :** Laurence NAERT

Coordination : David GLESS ● **Contribution :** Clémence TOLLON ● **PAO :** Fanny Herquel

Impression : Pure impression ● **Tirage :** 28 000 ● **ISBN :** 978-2-37472-042-5 ● **Dépôt légal :** janvier 2020

Portes ouvertes Lycées 67 et 68

Etablissements	Portes ouvertes
LP Philippe-Charles Goulden - BISCHWILLER	01/02/2020 9h à 13h
LP André Siegfried - HAGUENAU	14/03/2020
LP Heinrich - Nessel - HAGUENAU	14/03/20 9h-16h
LPO Stanislas - WISSEMBOURG	Portes ouvertes : 07/03/2020 Soirée de la voie PRO : 06/12/19 de 17h à 20h
LP Camille Schneider - MOLSHEIM	08/02/2020 de 8h-13h
LPO Louis Marchal - MOLSHEIM	08/02/20 de 10h à 15h
LP Paul-Emile Victor - OBERNAI	08/02/2020 (8h30-15h00)
Lycée agricole Obernai	samedi 1 février 2020 de 8H30 à 11H30 : Matinée des BTS : samedi 14 mars 2020 JPO de 9H00 à 17H00
LP Haute-Bruche - SCHIRMECK	14/03/2020 9h - 12h
LPO Georges Imbert - SARRE UNION	07/03/20 9h-13h
LP Jules Verne - SAVERNE	07/03/20 9h-16h
LPO Haut-Barr - SAVERNE	08/02/2020 de 8h30 à 12h30 pour tout public
LP Schweisguth - SELESTAT	Samedi 7 mars 2020 entre 8h30 et 12h
LPO Jean-Baptiste Schwigüé - SELESTAT	08/02/2020 de 9h-13h
LPO Marguerite Yourcenar - ERSTEIN	08/02/2020 de 9 à 12h
LPA - ERSTEIN	14/03/2020 9h-17h
LPO Alexandre Dumas - ILLKIRCH	07/02/20 17h-20h 08/02/20 9h-12h
LPO Gutenberg - ILLKIRCH	07/03/2020 8h30-12h30
LPO Le Corbusier - ILLKIRCH	Vendredi 06 mars 2020 après-midi (14h00 à 19h00) & Samedi 07 mars 2020 matin (8h30 à 13h00)
EREA Henri EBEL - ILLKIRCH	06/03/20 13h30-17h00 07/03/20 8h30-12h00
LPO Emile Mathis - SCHILTIGHEIM	06/03/20 15h-20h 07/03/20 8h30-12h
LP Aristide Briand - SCHILTIGHEIM	06/03/2020
LP Jean Geiler - STRASBOURG	14/03/2020 - 8h30 - 13h - Tout public
LP Jean-Frédéric Oberlin - STRASBOURG	Samedi 14 mars 2020 de 9h00 à 13h00
LPO Jean Rostand - STRASBOURG	Sa 08/02/2020 JPO Tout public (9h-16h) Ve 07/02/2020 encadrés par les enseignants de collège de 'Eurométropole (découverte des formations professionnelles et technologiques avec inscription préalable)
LPO Louis Couffignal - STRASBOURG	Vendredi 06/03/2020 15h-20h et samedi 07/03/2020 9h-13h Tout Public
LPO Marcel Rudloff - STRASBOURG	Samedi 14 / 03 / 2020 de 9h-14h
Lycée des Métiers René Cassin - Pôle Professionnel	08/02/20 de 9h à 16h - Tout public
LPO Jean-Jacques Henner - ALTKIRCH	14/03/20 8h-12h
LPO Blaise Pascal - COLMAR	07/03/20 8h30-12h30 pour les familles
LPO Martin Schongauer - COLMAR	07/03/20 8h30-12h
LPO Lazare de Schwendi - INGERSHEIM	13/03/20 13h45-16h et 17h-19h 14/03/20 9h-12h
LEGTPA ROUFFACH	07/03/2020
LPO Louise Weiss - STE MARIE AUX MINES	08/02/20 9h-12h
Lycée du Pflixbourg WINTZENHEIM	07 mars 2020 de 9h à 17h
LPO Joseph Storck - GUEBWILLER	14 mars 2020 9h-17h
LPO Théodore Deck - GUEBWILLER	14/03/20 9h-13h
LPO Ettore Bugatti - ILLZACH	07/03/2020 9H 13H
LPO Laurent de Lavoisier - MULHOUSE	08/02/2020 de 9h à 13h
LP Charles Stoessel - MULHOUSE	27/03/2020 : - 09h00-16h00 groupes de collégiens - 17h00-20h00 public
LP du Rebbert - MULHOUSE	21/03/2020 de 8h30 à 12h
LP F.D.Roosevelt - MULHOUSE	14 mars 2020 9h à 14h au CFA - 9h à 12h30 au lycée
LPO Charles De Gaulle - PULVERSHEIM	7 mars 2020 09h-12h
LPO Amélie Zurcher - WITTELSHEIM	Vendredi 07 février 2020 : journée pour les collèges du secteur Samedi 08 février 2020 : de 9h à 12h pour tout public
LPO Jean Mermoz - ST LOUIS	8/02/20 8h30-12h
LPO Gustave Eiffel - CERNAY	13/03/2020 13h30-17h30 14/03/2020 8h30-12h30
LP Joseph Vogt - MASEVAUX	31/01/2020 : (toute la journée) pour les élèves de 3ème des collèges du district; un ramassage sera organisé Visite pour les parents ou pour petits groupes à la demande
LP Charles Pointet - THANN	14/03/2020 9h-13h