GUIDES

RENTRÉE 2016

onisep

TOUTE L'INFO SUR LES MÉTIERS ET LES FORMATIONS

Après la 3e SEGPA

Académie de Strasbourg

NOM :

PRENOM :

twitter.com/OnisepAlsace

www.onisep.fr/lalibrairie

ministère de l'Éducation nationale
de l'Enseignement supérieur et de la Recherche

L'Abonnement Scolaire Réglementé

Mes études sur les rails !

Vous êtes collégien ou lycéen ?

L'Abonnement Scolaire Réglementé est un abonnement qui vous permet d'effectuer un **nombre illimité de trajets** entre votre domicile et votre lieu d'études. Il est subventionné dans son intégralité ou en partie, en fonction de votre âge, par le Conseil Général de votre département. Pour en savoir plus, adressez-vous à votre établissement scolaire.

Exemples de temps de trajet :

Reichshoffen-Haguenau : **23 min**
Altkirch-Mulhouse : **12 min**
St-Louis-Mulhouse : **15 min**

www.ter-alsace.mobi

alsace.ter.sncf.com
Contact TER : 0 800 77 98 67
(appel gratuit depuis un poste fixe)

SNCF Communication TER Alsace - Dagré Communication | www.dagre.fr | RCS 390 920 411 - Septembre 2015

Région Alsace

SNCF

ter ALSACE

Délégation régionale de Strasbourg
5 quai Zorn
67082 STRASBOURG CEDEX
✆ 03 88 15 09 35
www.onisep.fr/strasbourg

Directeur de la publication : George Asseraf
Directeur Délégué : Emmanuel Percq
Coordinateur : David Gless
Rédacteurs : Marianne Inial, David Gless
Documentation : Marianne Inial
Contribution : Chantal Feltz
Maquette et PAO : Marie-Christine Baas
Illustration : Fanny Herquel
Diffusion : Chantal Feltz
Publicité : Robert Morand

Merci aux différents membres des établissements qui ont contribué à la conception de ce guide.

Imprimé en France
Imprimeur : Mordacq
Tirage : 2 500
Prix de vente : 2,00 €

Guide diffusé gratuitement aux élèves de 3e SEGPA de l'Académie de Strasbourg

Certifié PEFC
Ce produit est issu de forêts gérées durablement, de sources recyclées et contrôlées.
PEFC 10-31-2168 pefc-france.org

Le kiosque : **COLLEGE**

ISSN : 2272-155X
ISBN : 978-2-37472-006-7
Dépôt légal : décembre 2015
Reproduction, même partielle, interdite sans accord préalable de l'Onisep.

sommaire

4 Choisir un CAP... apprendre un métier...
5 Comment préparer son CAP ?
6 Le calendrier de l'orientation
7 Des métiers selon mes goûts
8 Métiers et CAP par secteurs d'activités
14 CAP en lycées professionnels
16 CAP en centres de formation d'apprentis
18 S'informer, se faire aider
19 Les centres d'information et d'orientation
L'apprentissage : contacts utiles
21 Mon bilan personnel

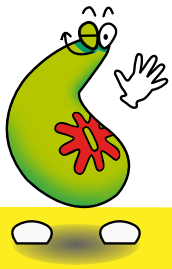

Important

L'offre de formation présentée dans les pages suivantes est susceptible d'évoluer début 2016.
Ces précisions feront l'objet d'un document spécifique diffusé sur le site de l'Onisep : onisep.fr/strasbourg

© Laurence Prat/Onisep

© Jérôme Pallé/Onisep

© Brigitte Gilles de la Londe/Onisep

Choisir un CAP... ...apprendre un métier

Après la 3e, une nouvelle étape commence pour vous. Vous allez choisir une formation, un CAP, et en 2 ans, apprendre un métier. Vous pourrez alors acquérir toutes les techniques et les compétences qui vous permettront d'exercer le métier que vous avez choisi.
Vous pouvez éventuellement **continuer vos études** après ces 2 ans en préparant une mention complémentaire (MC) ou, avec un très bon dossier, un bac pro.
Le **CAP** (certificat d'aptitude professionnelle) ou le **CAP agricole** est le premier niveau de diplôme de la filière professionnelle. Il débouche sur la vie active et permet d'occuper un poste d'ouvrier ou d'employé qualifié.

Le **CAP** se prépare :
- sous statut scolaire en LP (lycée professionnel), en LP agricole, en EREA (établissement régional d'enseignement adapté) ;
- par apprentissage en CFA (centre de formation d'apprentis).

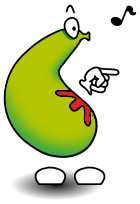

ATTENTION les conditions d'accès aux CAP en LP et par apprentissage ne sont pas les mêmes, lisez attentivement les pages qui suivent pour y voir plus clair et discutez-en avec votre professeur ou le COP de votre établissement pour vous aider à choisir.

Vie professionnelle
ou formation complémentaire

↑

CAP / CAPA

2e année CAP / CAP agricole	2e année CAP / CAP agricole
1re année CAP / CAP agricole	1re année CAP / CAP agricole
Lycée professionnel ou EREA (sous statut scolaire)	**CFA et entreprise** (par apprentissage)

↑ ↑

3e Segpa

Comment préparer son CAP ?

En lycée professionnel
sous statut scolaire

Les CAP présentés dans ce guide vous sont spécifiquement destinés. Vous bénéficiez pour ceux-ci d'un accès prioritaire, d'un bonus lors de l'affectation et de modalités pédagogiques adaptées.
Cela devrait donc vous permettre d'augmenter vos chances d'obtenir la formation que vous souhaitez.
Ces CAP sont spécialement organisés pour vous donner la possibilité d'apprendre dans les meilleures conditions avec un suivi plus individualisé et un renforcement dans certaines disciplines.

Dans certains cas, d'autres CAP peuvent aussi vous être accessibles. Renseignez-vous auprès de vos professeurs ou du conseiller d'orientation psychologue (COP).

Au programme

☛ **des enseignements généraux** (français, maths-sciences, histoire-géographie, langue vivante étrangère...), qui couvrent presque la moitié de l'emploi du temps hebdomadaire.

☛ **des enseignements technologiques et professionnels** représentant un peu plus de la moitié de l'emploi du temps. Ils se déroulent sous forme de cours, de travaux pratiques (TP) et de travaux en atelier, en intérieur ou en extérieur, en fonction de la spécialité du CAP/CAPA.

☛ **une période de formation en milieu professionnel de 12 à 16 semaines** (réparties sur 2 années) selon les spécialités.

© Goodluz / Fotolia.com

© Anne-Cécile Bouvet/Onisep Orléans

En CFA et en entreprise
par apprentissage

L'apprentissage s'adresse aux jeunes de 15 à 25 ans. C'est un système de formation qui vous permet de préparer votre CAP en alternant **des périodes de travail en entreprise** et **des périodes de cours dans un CFA**.

Pas d'apprentissage sans employeur. Sans entreprise pour vous embaucher, impossible de suivre une formation par apprentissage. Trouver un employeur est donc une étape clé dans la réussite de votre projet. En tant qu'apprenti vous êtes lié à l'entreprise par un contrat d'apprentissage, véritable contrat de travail.

- **Au sein de l'entreprise**, vous serez placé sous la responsabilité d'un maître d'apprentissage choisi en fonction de ses compétences professionnelles et de sa capacité à vous transmettre son savoir-faire dans les meilleures conditions.

- **Au sein du CFA**, vous suivrez une formation générale, technologique et pratique.

- **Vous recevez un salaire**, variable selon votre âge et l'année d'apprentissage

	SMIC mensuel brut : 1 457,52 € (au 1er janvier 2015)	
Age de l'apprenti	moins de 18 ans	de 18 ans à 21 ans
1re année de CAP	25 % du SMIC / 364, 38 €	41 % du SMIC / 597,58 €
2e année de CAP	37 % du SMIC / 539,28 €	49 % du SMIC / 714,18 €

Le calendrier de l'orientation

N'attendez pas le dernier moment pour décider ce que vous ferez l'an prochain. Votre choix d'orientation se prépare dès maintenant et tout au long de l'année, de janvier à juin, chacune des étapes est importante.

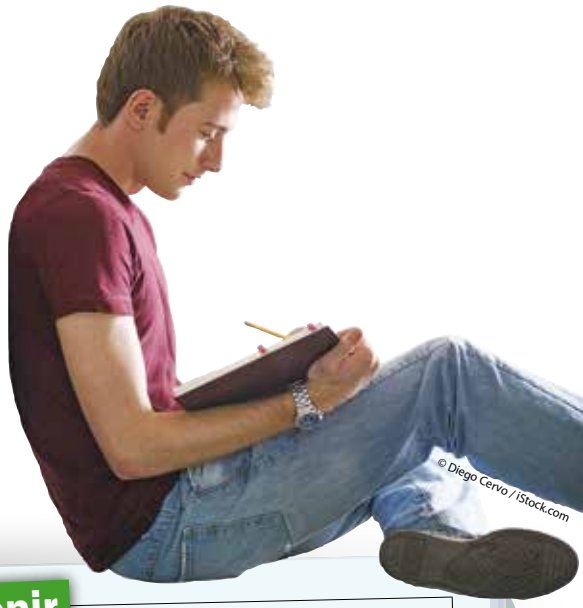
© Diego Cervo / iStock.com

A retenir

2016	
Fin janvier	**Début des Journées portes ouvertes dans les lycées professionnels et CFA**. Profitez de ces journées pour découvrir les établissements où sont proposés les CAP et pour échanger avec les élèves et les enseignants.
Février	**Voeux provisoires d'orientation** Vous formulez des voeux provisoires sur le ou les CAP qui vous intéressent.
Mars	**Avis du conseil de classe du 2e trimestre sur vos voeux provisoires.** **Apprentissage** : pour les élèves intéressés, commencez à chercher une entreprise et un maître d'apprentissage.
Avril - Mai	**Préparation de vos vœux définitifs**. Vous complétez le dossier d'orientation et d'affectation remis par le collège en classant vos voeux par ordre et par établissement. Priorité au 1er voeu. CAP / Etablissement Voeu 1 Voeu 2 Voeu 3 Pour un établissement privé, contactez directement l'établissement de votre choix. Pensez à faire le point des aides financières possibles auprès de l'administration du collège (bourse, primes, allocation de rentrée scolaire, aide au transport...)
Juin	**Avis du conseil de classe du 3e trimestre sur vos vœux définitifs : décision d'orientation.**
Fin juin - début juillet	**Inscription dans l'établissement d'affectation**. Vous devez alors, avec votre famille, procéder à votre inscription dans les délais indiqués, sinon la place sera considérée comme vacante et pourra être attribuée à un autre élève. **Vous n'avez pas d'affectation** Reprenez rapidement contact avec votre collège et le centre d'information et d'orientation (CIO) de votre secteur. **Apprentissage** : signature du contrat d'apprentissage.

Apprentissage

Pour pouvoir entrer en apprentissage, il faut avoir trouvé un employeur. La recherche de l'entreprise se fait à partir du mois de mars. Consultez les offres d'apprentissage sur le site www.apprentissage-alsace.eu (voir p. 17), contactez les entreprises directement, parlez-en autour de vous, rendez-vous au CIO (voir p. 19)... Prenez contact le plus tôt possible avec le CFA, il peut vous aider dans votre recherche de contrat. Une fois l'entreprise trouvée, vous pourrez signer le contrat d'apprentissage.

Des métiers selon mes goûts

Découvrez dans les pages suivantes , les CAP et les métiers correspondants, à partir de vos centres d'intérêts (ci dessous), par secteurs d'activité (p. 8 à 12), grâce à l'index (p. 13) ou sur le web avec les vidéos d' Onisep TV (p. 13).

Réceptionner, stocker, expédier

- Magasinier (p. 11)

Travailler dehors

- Ouvrier horticole (p. 8)
- Ouvrier paysagiste (p. 8)
- Couvreur (p. 8)
- Maçon (p. 9)

Entretenir, réparer

- Carrossier- réparateur (p. 10)
- Peintre en carrosserie (p. 10)
- Mécanicien/réparateur en matériels des parcs et jardins (p. 10)

Vendre, conseiller, gérer

- Magasinier (p. 11)
- Employé de commerce (p. 11)
- Employé de vente (p. 11)
- Employé de pressing (p. 12)

Réaliser, entretenir des articles textiles

- Couturier (p. 12)
- Employé de pressing (p. 12)
- Employé de blanchisserie (p. 12)

Installer,poser

- Carreleur-mosaïste (p. 8)
- Couvreur (p. 8)
- Electricien installateur Installateur- sanitaire (p. 9)
- Menuisier (p. 9)
- Peintre en bâtiment (p. 9)
- Serrurier métallier (p. 9)

Préparer des aliments

- Employé de restauration (p. 12)
- Assistant technique en milieu familial et collectif (p. 12)

Travailler un matériau

- Chaudronnier (p. 10)
- Serrurier métallier (p. 9)
- Carrossier réparateur (p. 10)

Conduire, piloter des machines

- Opérateur sur machines à commande numérique (p. 10)

Assurer l'hygiène et la propreté

- Agent de propreté et d'hygiène (p. 12)
- Assistant technique en milieu familial et collectif (p. 12)
- Employé de pressing (p. 12)
- Employé de blanchisserie (p. 12)

Etre utile aux autres, aider les personnes

- Assistant technique en milieu familial et collectif (p. 12)

Cultiver

- Ouvrier horticole (p. 8)
- Ouvrier paysagiste (p. 8)

Fabriquer, assembler

- Chaudronnier (p. 10)
- Serrurier-métallier (p. 9)
- Couturier (p. 12)

Construire, bâtir

- Maçon (p. 9)

Tous les métiers sont mixtes !

Métiers et CAP par secteurs d'activité

Pour chacun des métiers ci-dessous, sont signalés **les CAP en lycées professionnels publics** ◆ pour lesquels vous êtes prioritaires.

Si ces CAP sont également proposés :
☞ en lycées professionnels privés ■ ;
☞ ou par apprentissage en CFA **A** ;
la liste des établissements concernés est aussi affichée.

AGRICULTURE ET ENVIRONNEMENT

Ouvrier horticole

Il produit des fleurs et des plantes en pots et des légumes.
Il taille, arrose, désherbe, traite les plantes contre les maladies…
Il prépare aussi les commandes et vend les végétaux.
Il travaille dans une entreprise horticole ou maraîchère.

Compétences principales : habileté manuelle, sens de l'observation

■ CAP Métiers de l'agriculture

Spécialité production végétale : horticulture

En EREA
◆ 67 **Illkirch** - EREA Henri Ebel
Par apprentissage
A 67 **Obernai** - CFA agricole du Bas Rhin
A 68 **Rouffach** - CFA agricole du Haut Rhin

Jardinier paysagiste

Cet ouvrier aménage et entretient parcs, jardins, et espaces verts. Il prépare les sols, fait des semis, installe les pelouses, les plantes, les arbres et les arbustes. Il travaille d'après les plans d'un paysagiste. Il peut également faire du terrassement, de la plomberie et de la maçonnerie, pour créer des espaces aménagés.

Compétences principales : bonne condition physique, bonne résistance aux conditions climatiques, sens de l'observation, sens de l'organisation

■ CAP Travaux paysagers

En EREA
◆ 67 **Illkirch** - EREA Henri Ebel
Par apprentissage
A 67 **Obernai** - CFA agricole du Bas Rhin
A 68 **Rouffach** - CFA agricole du Haut Rhin

◆ enseignement public (statut scolaire)
■ enseignement privé (statut scolaire)
A apprentissage

© Nico Blue / iStock.com

BÂTIMENT ET TRAVAUX PUBLICS

Carreleur mosaïste

Le carreleur intervient après le maçon et le plâtrier, sur les murs et le sols. Il les enduit d'abord de colle ou de ciment. Puis il pose des carreaux en grès, porcelaine, faïence, pâte de verre… Il réalise ensuite les joints. Il travaille dans des entreprises spécialisées en carrelage, en intérieur ou en extérieur.

Compétences principales : précision, patience, soin

■ CAP Carreleur-mosaïste

En Lycée
◆ 67 **Haguenau** - Lycée Heinrich-Nessel
◆ 67 **Illkirch-Graffenstaden** - Lycée polyvalent Le Corbusier
◆ 68 **Cernay** - Lycée polyvalent Gustave Eiffel
Par apprentissage
A 67 **Haguenau** - CFA du Lycée Heinrich-Nessel
A 67 **Illkirch-Graffenstaden** - CFA du lycée Le Corbusier
A 68 **Cernay** - CFA du lycée Gustave Eiffel

Couvreur

Le couvreur pose, entretient et répare les toitures des maisons neuves ou anciennes. Il utilise divers matériaux : tuile, ardoise, tôle, ciment, chaume. Il travaille dehors et en hauteur, pour des entreprises du bâtiment spécialisées.

Compétences principales : santé, sens de l'équilibre, esprit d'équipe, respect de la sécurité

■ CAP Couvreur

En Lycée
◆ 67 **Illkirch-Graffenstaden** - Lycée polyvalent Le Corbusier
Par apprentissage
A 67 **Strasbourg** - CFA des Compagnons du Devoir du Tour de France
A 68 **Cernay** - CFA du lycée Gustave Eiffel

Electricien installateur

Il étudie d'abord les plans du bâtiment et les schémas d'installation. Il localise l'emplacement des éléments à poser (interrupteur, prise de courant, boîte de dérivation...), les met en place et les raccorde. Il travaille dans une entreprise d'installation ou de maintenance électrique, ou dans un service technique d'entreprise ou d'administration.

Compétences principales : Intérêt pour la technique, rigueur, respect de la sécurité

CAP Préparation et réalisation d'ouvrages électriques

En Lycée
- 67 **Schirmeck** - LP Haute Bruche
- 67 **Sélestat** - Lycée polyvalent Jean Baptiste Schwilgué
- 68 **Guebwiller** - Lycée polyvalent Théodore Deck
- 68 **Mulhouse** - LP Charles Stoessel
- 68 **Saint-Louis** - Lycée polyvalent Jean Mermoz

Par apprentissage
- A 67 **Haguenau** - CFA du Lycée Heinrich-Nessel
- A 67 **Illkirch** - CFA du Lycée Le Corbusier
- A 68 **Cernay** - CFA du Lycée Gustave Eiffel
- A 68 **Colmar** - CFA Centre Alsace Marcel Rudloff

Installateur sanitaire (plombier)

Il installe et met en service, les canalisations d'eau, les appareils sanitaires (baignoires, douches, lavabos...) et les canalisations de gaz. Il est souvent demandé pour des réparations d'urgence : fuite d'eau, réparation de robinet, remplacement d'appareils. Il travaille dans une entreprise de plomberie et d'installation sanitaire, les services techniques d'une grande entreprise.

Compétences principales : Précision, patience, soin, respect de la sécurité

CAP Installateur sanitaire

En Lycée
- 67 **Illkirch-Graffenstaden** - Lycée polyvalent Le Corbusier
- 68 **Cernay** - Lycée polyvalent Gustave Eiffel

Par apprentissage
- A 67 **Haguenau** - CFA du Lycée Heinrich-Nessel
- A 67 **Illkirch-Graffenstaden** - CFA du lycée Le Corbusier
- A 67 **Saverne** - CFA du LP Jules Verne
- A 67 **Strasbourg** - CFA des Compagnons du Devoir du Tour de France
- A 68 **Cernay** - CFA du lycée Gustave Eiffel
- A 68 **Colmar** - CFA Centre Alsace Marcel Rudloff

Maçon

Le maçon construit les fondations, monte les murs et les cloisons (briques, pierres, ciment...). Il sait réaliser un coffrage, qui est un moule permettant de couler le béton des murs et des planchers. Il pose des isolants ou applique des enduits pour protéger les bâtiments contruits. Il travaille dans des entreprises de gros oeuvre du bâtiment.

Compétences principales : santé, sens de l'équilibre, esprit d'équipe, respect de la sécurité

CAP Maçon

En Lycée
- 67 **Haguenau** - Lycée Heinrich-Nessel
- 67 **Illkirch-Graffenstaden** - Lycée polyvalent Le Corbusier
- 68 **Cernay** - Lycée polyvalent Gustave Eiffel

Par apprentissage
- A 67 **Haguenau** - CFA du Lycée Heinrich-Nessel
- A 67 **Illkirch-Graffenstaden** - CFA du lycée Le Corbusier
- A 67 **Saverne** - CFA du LP Jules Verne
- A 67 **Strasbourg** - CFA des Compagnons du Devoir du Tour de France
- A 68 **Cernay** - CFA du lycée Gustave Eiffel
- A 68 **Colmar** - CFA Centre Alsace Marcel Rudloff

Menuisier

Le menuisier réalise des fenêtres, portes, volets, placards et meubles, à l'unité ou en série. Il utilise des machines pour travailler le bois, mais aussi l'aluminium et le PVC, et travaille en atelier. Sur le chantier, il pose le mobilier. Il travaille dans une entreprise de menuiserie, ou de production de mobilier.

Compétences principales : connaître les principes de la géométrie, habileté manuelle, respect de la sécurité

CAP Menuisier fabricant de menuiserie, mobilier et agencement

En Lycée et/ou EREA
- 67 **Illkirch** - EREA Henri Ebel
- 67 **Saverne** - LP Jules Verne
- 67 **Strasbourg** - Lycée polyvalent Louis Couffignal
- 68 **Cernay** - Lycée polyvalent Gustave Eiffel
- 68 **Colmar** - Lycée polyvalent Blaise Pascal

Par apprentissage
- A 67 **Eschau** - CFA d'Eschau
- A 67 **Haguenau** - CFA du Lycée Heinrich-Nessel
- A 67 **Illkirch-Graffenstaden** - CFA du lycée Le Corbusier
- A 67 **Saverne** - CFA du LP Jules Verne
- A 67 **Sélestat** - CFA Schweisguth
- A 67 **Strasbourg** - CFA des Compagnons du Devoir du Tour de France
- A 67 **Wissembourg** - CFA du lycée Stanislas
- A 68 **Cernay** - CFA du lycée Gustave Eiffel

Peintre en bâtiment

Il arrive en dernier pour apporter la touche finale au bâtiment. Il prépare les surfaces avec des enduits et des colles. Il peint murs, plafonds et façades. Il pose du papier peint et du tissus. Il peut aussi poser des moquettes. Il travaille dans une entreprise de finition du bâtiment.

Compétences principales : habileté manuelle, soin, sens de l'équilibre, sens des couleurs

CAP Peintre-applicateur de revêtements

En Lycée et/ou EREA
- 67 **Illkirch** - EREA Henri Ebel
- 67 **Illkirch-Graffenstaden** - Lycée polyvalent Le Corbusier
- 68 **Cernay** - Lycée polyvalent Gustave Eiffel

Par apprentissage
- A 67 **Haguenau** - CFA du Lycée Heinrich-Nessel
- A 67 **Illkirch-Graffenstaden** - CFA du lycée Le Corbusier
- A 67 **Saverne** - CFA du LP Jules Verne
- A 67 **Sélestat** - CFA Schweisguth
- A 68 **Cernay** - CFA du lycée Gustave Eiffel

Serrurier métallier

Il travaille le métal qui est un matériau dur. Il réalise des clefs, des serrures, de la menuiserie métallique (portes, fenêtres, vérandas...) ou participe à la construction de ponts, hangars... Il utilise des outils à main et des machines modernes et travaille debout.

Compétences principales : habileté manuelle, respect de la sécurité

CAP Serrurier métallier

En Lycée
- 67 **Haguenau** - Lycée Heinrich-Nessel
- 67 **Illkirch-Graffenstaden** - Lycée polyvalent Le Corbusier
- 68 **Mulhouse** - LP Charles Stoessel

Par apprentissage
- A 67 **Haguenau** - CFA du Lycée Heinrich-Nessel
- A 67 **Illkirch-Graffenstaden** - CFA du lycée Le Corbusier
- A 67 **Strasbourg** - CFA des Compagnons du Devoir du Tour de France
- A 67 **Wissembourg** - CFA du lycée Stanislas
- A 68 **Cernay** - CFA du lycée Gustave Eiffel
- A 68 **Colmar** - CFA Centre Alsace Marcel Rudloff

AUTOMOBILE - ENGINS

Carrossier réparateur

Il répare les carrosseries des véhicules accidentés, pour les remettre dans leur état d'origine.
Ce métier s'exerce en atelier de réparation de carrosserie, dans l'atelier d'un parc automobile ou dans une entreprise de transport.

Compétences principales : connaissances en mécanique et dans le travail des matériaux (tôle, plastique...), sens de l'observation, respect de la sécurité, bonne condition physique

■ CAP Réparation des carrosseries

En Lycée
◆ 68 **Illzach** - Lycée polyvalent Ettore Bugatti
Par apprentissage
A 67 **Schiltigheim** - CFA du lycée Emile Mathis
A 68 **Mulhouse** - CFA de l'artisanat

Peintre en carrosserie

Le peintre en carrosserie protège d'abord les surfaces à peindre des véhicules. Il les décape, les ponce, les mastique et applique des sous-couches. Puis il applique la couche de finition. Il travaille dans un garage, une tôlerie, un parc automobile, chez un carrossier constructeur.

Compétences principales : hygiène, respect de la sécurité, sens des couleurs, absence d'allergie

■ CAP Peinture en carrosserie

En Lycée
◆ 68 **Illzach** - Lycée polyvalent Ettore Bugatti
Par apprentissage
A 67 **Schiltigheim** - CFA du lycée Emile Mathis
A 68 **Mulhouse** - CFA de l'artisanat

Mécanicien réparateur en matériel des parcs et jardins

Il entretient, répare, change les pièces des motoculteurs, tondeuses, taille-haies, tronçonneuses. Il vérifie les différentes parties mécaniques, électriques, hydrauliques des engins, en tenant compte des risques professionnels.

Compétences principales : habileté manuelle, respect de le sécurité, bonne condition physique, sens de la précision

■ CAP Maintenance des matériels,

option matériels des parcs et jardins

En EREA
◆ 67 **Illkirch** - EREA Henri Ebel
Par apprentissage
A 67 **Obernai** - CFA du lycée Paul Emile Victor

PRODUCTION INDUSTRIELLE

Chaudronnier

A partir d'un schéma, le chaudronnier trace les pièces sur une feuille de métal. Il les découpe et les met en forme, puis il les monte. Il les assemble pour réaliser des carrosseries, des réservoirs et des cuves...

Compétences principales : robustesse, habileté manuelle, bonne connaissance en géométrie

■ CAP Réalisation en chaudronnerie industrielle

En Lycée
◆ 67 **Molsheim** - Lycée polyvalent Louis Marchal
◆ 67 **Sarre-Union** - Lycée polyvalent Georges Imbert
◆ 68 **Colmar** - Lycée polyvalent Blaise Pascal
◆ 68 **Pulversheim** - Lycée polyvalent Charles de Gaulle

Opérateur sur machines à commandes numériques

Il conduit les machines de fabrication en série pour que les produits sortent en bout de chaîne.

Il règle l'installation, lance la production, fait l'approvisionnement en matières premières. Il contrôle aussi la qualité des produits. Il travaille dans l'industrie.

Compétences principales : rapidité, soin, précision, sens de l'observation

■ CAP Conducteur d'installations de production

En Lycée
◆ 67 **Bischwiller** - LP Philippe Charles Goulden
◆ 67 **Strasbourg** - Lycée polyvalent Marcel Rudloff
◆ 68 **Ingersheim** - Lycée polyvalent Lazare de Schwendi

◆ enseignement public (statut scolaire)
■ enseignement privé (statut scolaire)
A apprentissage

COMMERCE - LOGISTIQUE

Employé de commerce / employé de vente

Sous l'autorité du commerçant ou du responsable du point de vente ou du rayon, il accueille et informe le client. Il participe à la réception, à la préparation et à la mise en valeur des produits. Il étiquette les produits, réapprovisionne les rayons au fur et à mesure. Il contribue à la fidélisation de la clientèle.

Compétences principales : propreté, bonne présentation, politesse

CAP Employé de commerce multi-spécialités

Le titulaire de ce CAP travaille soit dans les commerces de détail, soit dans les rayons spécialisés des grandes surfaces.

En Lycée et/ou EREA
- 67 **Illkirch** - EREA Henri Ebel
- 67 **Bischwiller** - LP Philippe Charles Goulden
- 67 **Haguenau** - LP André Siegfried
- 67 **Molsheim** - LP Camille Schneider
- 67 **Strasbourg** - LP Jean Frédéric Oberlin
- 67 **Wissembourg** - Lycée polyvalent Stanislas
- 68 **Altkirch** - Lycée polyvalent Jean Jacques Henner
- 68 **Colmar** - Lycée polyvalent Martin Schongauer
- 68 **Mulhouse** - LP Roosevelt
- 68 **Saint-Louis** - Lycée polyvalent Jean Mermoz
- 68 **Thann** - LP Charles Pointet
- 68 **Wittenheim** - LP privé Don Bosco

Par apprentissage
- A 67 **Sélestat** - CFA Schweisguth
- A 68 **Mulhouse** - CFA du LP Roosevelt

CAP Employé de vente spécialisé

option A : produits alimentaires

L'option produits alimentaires permet de travailler dans les commerces alimentaires de détail (boulangeries, boucheries, poissonneries…) ou dans la grande distribution.

En Lycée
- 67 **Sélestat** - Lycée F. C. Schweisguth
- 68 **Colmar** - Lycée polyvalent Martin Schongauer
- 68 **Guebwiller** - Lycée polyvalent Joseph Storck
- 68 **Wittelsheim** - Lycée polyvalent Amélie Zurcher

Par apprentissage
- A 67 **Haguenau** - CFA du LP André Siegfried
- A 67 **Saverne** - CFA du LP Jules Verne
- A 67 **Sélestat** - CFA Schweisguth
- A 67 **Strasbourg** - CFA du LP Jean Geiler
- A 67 **Wissembourg** - CFA du lycée Stanislas
- A 68 **Colmar** - CFA Marcel Rudloff
- A 68 **Mulhouse** - CFA du LP Roosevelt
- A 68 **Saint-Louis** - CFA du lycée Jean Mermoz
- A 68 **Thann** - CFA du LP Charles Pointet

CAP Employé de vente spécialisé

option B produits d'équipement courant

L'option produits d'équipement courant permet de travailler dans tous les commerces de détail non-alimentaires ou en entrepôt chez les grossistes.

En Lycée
- 68 **Mulhouse** - LP Roosevelt
- 68 **Wittelsheim** - Lycée polyvalent Amélie Zurcher

Par apprentissage
- A 67 **Haguenau** - CFA du LP André Siegfried
- A 67 **Saverne** - CFA du LP Jules Verne
- A 67 **Sélestat** - CFA Schweisguth
- A 67 **Strasbourg** - CFA du LP Jean Frédéric Oberlin
- A 67 **Wissembourg** - CFA du lycée Stanislas
- A 68 **Colmar** - CFA Marcel Rudloff
- A 68 **Mulhouse** - CFA du LP Roosevelt
- A 68 **Saint-Louis** - CFA du lycée Jean Mermoz
- A 68 **Thann** - CFA du LP Charles Pointet

CAPA Services aux personnes et vente en espace rural

Ce CAP agricole forme des employés qualifiés en accueil-vente en espace rural, pour travailler dans des magasins traditionnels, des supermarchés de proximité …

En Lycée
- 67 **Bouxwiller** - LP agricole privé Schattenmann

Magasinier

Le magasinier range les produits de façon à les retrouver facilement. Il emballe et étiquette ceux qui seront expédiés. Il participe aussi au chargement et au déchargement des marchandises avec du matériel automatisé (transpalettes, chariots élévateurs…). Il peut travailler dans un supermarché, un entrepôt, un magasin d'entreprise, une société de transport, sur un quai de gare…

Compétences principales : ordonné, méthodique

CAP opérateur/opératrice logistique

En Lycée
- 67 **Schiltigheim** - Lycée polyvalent Emile Mathis
- 68 **Illzach** - Lycée polyvalent Ettore Bugatti

Par apprentissage
- A 67 **Schiltigheim** - CFA du lycée Emile Mathis
- A 68 **Mulhouse** - CFA du LP Roosevelt

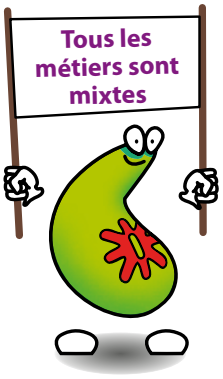

ALIMENTATION, HYGIÈNE, SERVICES

© J-L Franco/Onisep - Limoges

Employé de restauration

L'employé de restauration participe à la préparation des repas et assure le service dans les établissements de restauration rapide ou collective. Il conseille les clients. Il participe à la production dans les conditions d'hygiène requises. En entretien, il nettoie et range les locaux et le matériel.

Compétences principales : rapidité, politesse, propreté

CAP Agent polyvalent de restauration

En Lycée et/ou EREA
- ◆ 67 **Illkirch** - EREA Henri Ebel
- ◆ 67 **Haguenau** - LP André Siegfried
- ◆ 67 **Molsheim** - LP Camille Schneider
- ■ 67 **Oermingen** - LP privé Sainte-Thérèse
- ◆ 67 **Saverne** - LP Jules Verne
- ◆ 67 **Schiltigheim** - LP Aristide Briand
- ◆ 67 **Sélestat** - Lycée F. C. Schweisguth
- ◆ 68 **Altkirch** - Lycée polyvalent Jean-Jacques Henner
- ◆ 68 **Colmar** - Lycée polyvalent Blaise Pascal
- ◆ 68 **Mulhouse** - LP du Rebberg
- ◆ 68 **Sainte-Marie-aux-Mines** - Lycée polyvalent Louise Weiss
- ◆ 68 **Thann** - LP Charles Pointet
- ◆ 68 **Wittelsheim** - Lycée polyvalent Amélie Zurcher
- ■ 68 **Wittenheim** - LP privé Don Bosco

Par apprentissage
- A 68 **Mulhouse** - CFA du LP Roosevelt (avec l'ICA-SIPPA Sinclair)

Assistant technique en milieu familial et collectif

L'assistant prépare et distribue les repas. Il entretient aussi les locaux et le linge. Il travaille dans les hôpitaux, les maisons de retraite, les restaurants scolaires. Il peut aussi travailler au domicile d'un particulier.

Compétences principales : propreté, soin, respect de la sécurité

CAP Assistant technique en milieux familial et collectif

En Lycée
- ◆ 67 **Saverne** - LP Jules Verne
- ■ 67 **Oermingen** - LP privé Sainte-Thérèse
- ■ 68 **Wittenheim** - LP privé Don Bosco

Par apprentissage
- A 67 **Strasbourg** - LP privé Sainte-Clotilde avec le CFA EPPA
- A 68 **Mulhouse** - CFA du LP Roosevelt (avec l'ICA-SIPPA Sinclair)

CAPA Services aux personnes et vente en milieu rural

En Lycée
- ■ 67 **Bouxwiller** - LP agricole privé Schattenmann

◆ enseignement public (statut scolaire)
■ enseignement privé (statut scolaire)
A apprentissage

Agent de propreté et d'hygiène

Il s'occupe de l'hygiène et du nettoyage de bureaux, magasins, hôpitaux… Il lave, décape, désinfecte les locaux. Il contrôle et maintient en bon état le matériel qu'il utilise. Il travaille souvent en dehors des heures d'ouverture de l'entreprise (tôt le matin ou tard le soir). Il est employé dans une entreprise de propreté ou un service d'entretien de collectivité ou d'entreprise.

Compétences principales : propreté, soin, respect de la sécurité

CAP Agent de propreté et d'hygiène

En Lycée
- ◆ 67 **Haguenau** - LP André Siegfried

Par apprentissage
- A 68 **Mulhouse** - CFA du LP Roosevelt (avec l'ICA-SIPPA Sinclair)

TEXTILE - HABILLEMENT

© Laurence Prat/Onisep

Couturier en flou

Ce professionnel réalise des vêtements à l'unité dans des matières souples. La couture s'effectue à la main ou avec une machine à coudre. Il propose le modèle ou aide la cliente à le choisir, prend les mesures, réalise le «patron», coupe le tissu et coud le vêtement. Le travail s'effectue dans des ateliers de couture, de retouche ou dans des grands magasins.

Compétences principales : habileté manuelle, goût, soin, précision

CAP Métiers de la mode-vêtement flou

En Lycée
- ◆ 67 **Strasbourg** - Lycée polyvalent Jean Rostand
- ◆ 68 **Colmar** - Lycée polyvalent Blaise Pascal

Par apprentissage
- A 67 **Strasbourg** - CFA du LP Jean Geiler

Employé de pressing / employé de blanchisserie

Cet employé connaît toutes les techniques pour nettoyer les vêtements (nettoyage à sec, à l'eau…). Il les repasse et les met en forme. Il travaille debout. Il peut travailler dans la blanchisserie d'un hôpital ou dans des blanchisseries privées. En pressing il est en relation avec la clientèle.

Compétences principales : pouvoir rester debout longtemps, pas d'allergies respiratoires ou cutanées , sens de la propreté

CAP Métier du pressing

En Lycée
- ◆ 68 **Mulhouse** - LP du Rebberg

Par apprentissage
- A 67 **Strasbourg** - CFA du LP Jean Geiler

CAP Métiers de la blanchisserie

En Lycée
- ◆ 67 **Bischwiller** - LP Philippe Charles Goulden

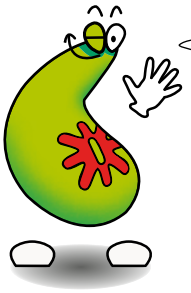

Retrouvez ci-dessous, l'index
des CAP et CAPA qui, en lycée professionnel et EREA, vous sont prioritairement ouverts.

CAP

	Page
Agent de propreté et d'hygiène	12
Agent polyvalent de restauration	12
Assistant technique en milieu familial et collectif	12
Carreleur-mosaïste	8
Conducteur d'installation de production	10
Couvreur	8
Employé de commerce multi-spécialités	11
Employé de vente spécialisé - option A : produits alimentaires - option B : produits d'équipements courants	11
Installateur sanitaire	9
Maçon	9
Maintenance des matériels, option matériels des parcs et jardins	10
Menuisier fabricant de menuiserie, mobilier et agencement	9
Métier du pressing	12
Métiers de la blanchisserie	12
Métiers de la mode-vêtement flou	12
Opérateur/opératrice logistique	11
Peintre-applicateur de revêtements	9
Peinture en carrosserie	10
Préparation et réalisation d'ouvrages électriques	9
Réalisation en chaudronnerie industrielle	10
Réparation des carrosseries	10
Serrurier-métallier	9

CAP agricole

Jardinier paysagiste	8
Métiers de l'agriculture spécialité production végétale : horticulture	10
Services aux personnes et vente en espace rural	11,12

Découvrez sur **oniseptv** :
- des vidéos sur les CAP, les métiers ;
- des témoignages d'élèves et d'enseignants.

oniseptv.onisep.fr

© Andres Rodriguez / Fotolia.com

CAP en lycées professionnels

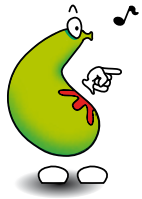

Les formations ci-dessous, proposées en lycée, sont **spécifiquement** pour les élèves de SEGPA.
Très ponctuellement, d'autres CAP peuvent aussi vous être accessibles. Renseignez-vous auprès de votre professeur, COP ou auprès du lycée concerné.

Les établissements publics

Bas-Rhin

BISCHWILLER 67241 Cedex
Lycée professionnel Philippe Charles Goulden, lycée des métiers,
2 rue de la piscine, BP 60022
✆ 03 88 63 58 44
http://ldmgouldenbischwiller.com

CAP
- Conducteur d'installations de production
- Employé de commerce multi-spécialités
- Métiers de la blanchisserie

HAGUENAU 67504 Cedex
Lycée Heinrich-Nessel, lycée des métiers
123 route de Strasbourg, BP 50235
✆ 03 88 53 20 00
www.lyc-heinrich-haguenau.ac-strasbourg.fr
Internat garçons

CAP
- Carreleur mosaïste
- Maçon
- Serrurier métallier

HAGUENAU 67504 Cedex
Lycée professionnel André Siegfried, lycée des métiers,
12 rue des Dominicains, BP 40234
✆ 03 88 73 54 55
www.lyc-siegfried-haguenau.ac-strasbourg.fr
Hébergement organisé hors établissement

CAP
- Agent de propreté et d'hygiène
- Agent polyvalent de restauration
- Employé de commerce multi-spécialités

ILLKIRCH-GRAFFENSTADEN 67400
Etablissement régional d'enseignement adapté Henri Ebel, 34 rue Sodbronn
✆ 03 90 40 36 00
Internat garçons-filles

CAP
- Agent polyvalent de restauration
- Employé de commerce multi-spécialités
- Maintenance des matériels option matériels de parcs et jardins
- Menuisier fabricant de menuiserie, mobilier et agencement
- Peintre-applicateur de revêtements

CAPA
- Jardinier paysagiste
- Métiers de l'agriculture production végétale : horticulture

ILLKIRCH-GRAFFENSTADEN 67404
Lycée polyvalent Le Corbusier, lycée des métiers de l'architecture, de la construction et du design,
15 rue Lixenbuhl, BP 10133
✆ 03 88 66 87 66
www.lyceelecorbusier.eu
Internat garçons-filles

CAP *
- Carreleur mosaïste
- Couvreur
- Installateur sanitaire
- Maçon
- Peintre-applicateur de revêtements
- Serrurier métallier

* Choix décalé de la spécialité aux vacances de la Toussaint

MOLSHEIM 67125 Cedex
Lycée polyvalent Louis Marchal,
2 route de la Hardt, BP 65160
✆ 03 88 49 56 00
www.lycee-marchal.com
Internat garçons

CAP
- Réalisation en chaudronnerie industrielle

MOLSHEIM 67120
Lycée professionnel Camille Schneider, 13 avenue de la gare
✆ 03 88 38 14 41
Internat garçons-filles

CAP
- Agent polyvalent de restauration
- Employé de commerce multi-spécialités

SARRE-UNION 67261 Cedex
Lycée polyvalent Georges Imbert , 2 rue Vincent d'Indy,
BP 90014
✆ 03 88 00 39 00
www.lyc-imbert-sarre-union.ac-strasbourg.fr

CAP
- Réalisation en chaudronnerie industrielle

SAVERNE 67703 Cedex
Lycée professionnel Jules Verne, lycée des métiers,
31 rue Saint Nicolas, BP 50126
✆ 03 88 91 24 22
www.lycee-verne.fr
Hébergement organisé hors établissement

CAP
- Agent polyvalent de restauration
- Assistant technique en milieux familial et collectif
- Menuisier fabricant de menuiserie, mobilier et agencement

SCHILTIGHEIM 67311 Cedex
Lycée polyvalent Emile Mathis, lycée de métiers,
1 rue du Dauphiné, BP 90009
✆ 03 88 18 55 18
www.lyc-mathis-schiltigheim.ac-strasbourg.fr
Hébergement organisé hors établissement

CAP
- Opérateur/opératrice logistique

SCHILTIGHEIM 67301 Cedex
Lycée professionnel Aristide Briand, 12 rue du barrage, BP 30040
✆ 03 90 22 25 00
www.lyc-briand-schiltigheim.ac-strasbourg.fr
Hébergement organisé hors établissement

CAP
- Agent polyvalent de restauration

SCHIRMECK 67131 Cedex
Lycée professionnel Haute Bruche, 18 rue des grives, BP 80026
✆ 03 88 97 04 69
www.lyc-haute-bruche-schirmeck.ac-strasbourg.fr
Internat garçons-filles

CAP
- Préparation et réalisation d'ouvrages électriques

SÉLESTAT 67606 Cedex
Lycée F.C. Schweisguth, lycée des métiers des Services et de l'Artisanat,
6 avenue Schweisguth, BP 60269
✆ 03 88 58 07 80
www.schweisguth.eu
Hébergement organisé hors établissement

CAP
- Agent polyvalent de restauration
- Employé de vente spécialisé (option A produits alimentaires)

SÉLESTAT 67604 Cedex
Lycée polyvalent Jean Baptiste Schwilgué,
8 avenue Adrien Zeller, BP 70209
✆ 03 88 58 83 00
www.lyc-schwilgue-selestat.ac-strasbourg.fr
Internat garçons-filles

CAP
- Préparation et réalisation d'ouvrages électriques

STRASBOURG 67084 Cedex
Lycée polyvalent Jean Rostand, 5 rue Edmond Labbe
✆ 03 88 14 43 50
www.lycee-jean-rostand.fr
Internat garçons-filles

CAP
- Métiers de la mode - vêtement flou

STRASBOURG 67025 Cedex 01
Lycée polyvalent Louis Couffignal, **lycée des métiers des techniques industrielles et des sciences de l'ingénieur**,
11 route de la fédération, BP 70149
✆ 03 88 40 52 52
www.lyc-couffignal-strasbourg.ac-strasbourg.fr
Internat garçons-filles

CAP
- Menuisier fabricant de menuiserie, mobilier et agencement

STRASBOURG 67200
Lycée polyvalent Marcel Rudloff, avenue François Mitterrand
✆ 03 90 20 44 10
www.lyc-rudloff-strasbourg.ac-strasbourg.fr

CAP
- Conducteur d'installations de production

STRASBOURG 67081 Cedex
Lycée professionnel Jean Frédéric Oberlin, **lycée des métiers**,
4 rue de l'académie, CS 50001
✆ 03 88 21 22 30
www.lpcfajfoberlin.com
Hébergement organisé hors établissement

CAP
- Employé de commerce multi-spécialités

WISSEMBOURG 67163 Cedex
Lycée polyvalent Stanislas,
lycée des métiers, 7 rue du lycée,
BP 40143
✆ 03 88 54 17 00
http://lycee-stanislas.org
Internat garçons-filles

CAP
- Employé de commerce multi-spécialités

Haut-Rhin

ALTKIRCH 68130
Lycée polyvalent Jean Jacques Henner, **lycée des métiers**,
20 rue de Hirtzbach
✆ 03 89 07 57 07
www.lyc-henner-altkirch.ac-strasbourg.fr
Hébergement organisé hors établissement

CAP
- Agent polyvalent de restauration
- Employé de commerce multi-spécialités

CERNAY 68704 Cedex
Lycée polyvalent Gustave Eiffel, **lycée des métiers du bâtiment et des travaux publics**,
rue Gustave Eiffel, CS 40240
✆ 03 89 75 77 67
www.lycee-cfa-btp-cernay.fr
Internat garçons-filles

CAP
- Carreleur mosaïste
- Installateur sanitaire
- Maçon
- Menuisier fabricant de menuiserie, mobilier et agencement
- Peintre-applicateur de revêtements

COLMAR 68025 Cedex
Lycée polyvalent Blaise Pascal, 74 rue du Logelbach
✆ 03 89 22 92 10
www.lyc-pascal-colmar.ac-strasbourg.fr
Internat garçons-filles

CAP
- Agent polyvalent de restauration
- Menuisier fabricant de menuiserie, mobilier et agencement
- Métiers de la mode - vêtement flou
- Réalisation en chaudronnerie industrielle

COLMAR 68025 Cedex
Lycée polyvalent Martin Schongauer, 25 rue Voltaire,
CS 20026
✆ 03 89 20 11 70
www.lycee-schongauer.fr
Hébergement organisé hors établissement

CAP
- Employé de commerce multi-spécialités
- Employé de vente spécialisé (option A produits alimentaires)

GUEBWILLER 68504 Cedex
Lycée polyvalent Joseph Storck, **lycée des métiers de l'hôtellerie et des services**,
24 rue Jules Ferry, BP 70230
✆ 03 89 74 99 50
www.lycee-storck.org
Internat garçons-filles

CAP
- Employé de vente spécialisé (option A produits alimentaires)

GUEBWILLER 68504 Cedex
Lycée polyvalent Théodore Deck, 5 rue des Chamoines,
BP 190
✆ 03 89 74 99 74
www.lyceedeck.fr
Internat garçons

CAP
- Préparation et réalisation d'ouvrages électriques

ILLZACH 68110 cedex
Lycée polyvalent Ettore Bugatti, **lycée des métiers de l'automobile, du transport et de la logistique**,
8 rue des jonquilles
✆ 03 89 61 71 04
www.lycee-bugatti.net
Internat garçons-filles

CAP
- Opérateur/opératrice logistique*
- Peinture en carrosserie*
- Réparation des carrosseries*
* Choix décalé de la spécialité aux vacances de la Toussaint

INGERSHEIM 68040
Lycée polyvalent Lazare de Schwendi, **lycée des métiers**,
19 route de Turckheim
✆ 03 89 27 92 40
www.lyceeschwendi.fr
Hébergement organisé hors établissement

CAP
- Conducteur d'installations de production

MULHOUSE 68068 Cedex
Lycée professionnel Charles Stoessel, **lycée des métiers**,
1 rue du fil, BP 62237
✆ 03 89 42 33 60
www.lpm-stoessel.fr
Hébergement organisé hors établissement

CAP
- Préparation et réalisation d'ouvrages électriques
- Serrurier métallier

MULHOUSE 68050 Cedex
Lycée professionnel du Rebberg, **lycée des métiers des services à la personne** 1 rue de verdun,
BP 81033
✆ 03 89 31 74 40
www.lyceedurebberg.fr
Hébergement organisé hors établissement

CAP
- Agent polyvalent de restauration
- Métier du pressing

MULHOUSE 68060 Cedex
Lycée professionnel Roosevelt, **lycée des métiers**, 17 boulevard du Président Roosevelt, BP 2158
✆ 03 89 32 99 00
www.lm-roosevelt.fr
Hébergement organisé hors établissement

CAP
- Employé de commerce multi-spécialités
- Employé de vente spécialisé option B produits d'équipement courant

PULVERSHEIM 68840
Lycée polyvalent Charles de Gaulle, **lycée des métiers de l'industrie et de la sécurité**,
14 rue de Ruelisheim
✆ 03 89 83 69 20
www.lyc-de-gaulle-pulversheim.ac-strasbourg.fr
Internat garçons-filles

CAP
- Réalisation en chaudronnerie industrielle

SAINTE-MARIE-AUX-MINES 68160
Lycée polyvalent Louise Weiss , route du stade
✆ 03 89 58 70 36
www.lyc-weiss-ste-marie-mines.ac-strasbourg.fr
Internat garçons-filles

CAP
- Agent polyvalent de restauration

SAINT-LOUIS 68301 Cedex
Lycée polyvalent Jean Mermoz, 53 rue du docteur Hurst
✆ 03 89 70 22 70
www.lyceemermoz.com
Internat garçons-filles

CAP
- Employé de commerce multi-spécialités
- Préparation et réalisation d'ouvrages électriques

THANN 68800
Lycée professionnel Charles Pointet, **lycée des métiers**, 5 rue des tirailleurs marocains,
✆ 03 89 37 74 00
www.lycee-charlespointet-thann.fr

CAP
- Agent polyvalent de restauration
- Employé de commerce multi-spécialités

WITTELSHEIM 68310
Lycée polyvalent Amélie Zurcher, 30 rue Jean Mermoz, BP 21
✆ 03 89 57 81 20
http://lyceeameliezurcher.org

CAP
- Agent polyvalent de restauration
- Employé de vente spécialisé option A produits alimentaires
- Employé de vente spécialisé option B produits d'équipement courant

Les établissements privés sous contrat

Bas-Rhin

BOUXWILLER 67330
Lycée professionnel agricole privé Schattenmann, 88 Grand rue
✆ 03 88 70 70 64
www.lycee-schattenmann.org
Internat garçons-filles

CAPA
- Services aux personnes et vente en espace rural

OERMINGEN 67970
Lycée professionnel privé Sainte-Thérèse, 4 rue des alliés
✆ 03 88 00 82 66
www.lp-sainte-therese.com

CAP
- Agent polyvalent de restauration
- Assistant technique en milieux familial et collectif

Haut-Rhin

WITTENHEIM 68272 Cedex
Lycée professionnel privé Don Bosco, 60 rue d'Ensisheim, BP 25
✆ 03 89 52 62 25
www.donboscowit.eu

CAP
- Agent polyvalent de restauration
- Assistant technique en milieux familial et collectif
- Employé de commerce multi-spécialités

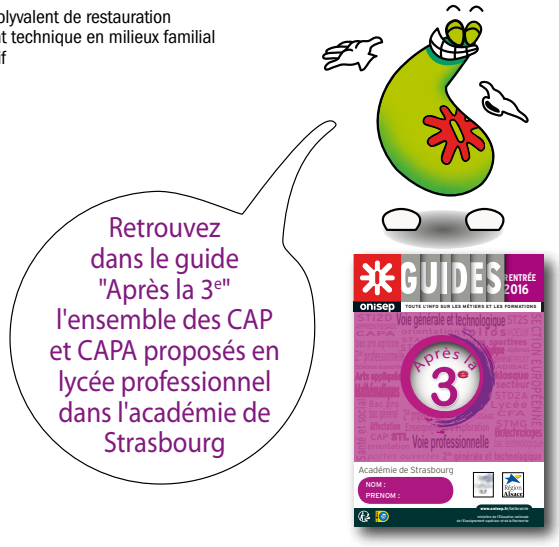

© Goodluz / Fotolia.com

CAP en centres de formation d'apprentis

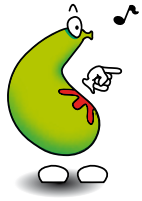

Pas d'apprentissage sans employeur. Sans entreprise pour vous embaucher, il est impossible de suivre une formation par apprentissage. Trouver un employeur est donc une étape clé dans la réussite de votre projet.

Bas-Rhin

ESCHAU 67412 Illkirch Cedex
CFA d'Eschau,
21 rue des Fusiliers Marins, BP 30415
✆ 03 88 59 00 80
www.cfa-eschau.fr
Hébergement organisé hors établissement

CAP
- Menuisier fabricant de menuiserie, mobilier et agencement

HAGUENAU 67504 Cedex
CFA du LP André Siegfried,
12 rue des Dominicains, BP 40234
✆ 03 88 73 54 55
www.lyc-siegfried-haguenau.ac-strasbourg.fr

CAP
- Employé de vente spécialisé (option A produits alimentaires)
- Employé de vente spécialisé (option B produits d'équipement courant)

HAGUENAU 67504 Cedex
CFA du Lycée Heinrich-Nessel,
123 route de Strasbourg, BP 50235
✆ 03 88 53 20 00
www.lyc-heinrich-haguenau.ac-strasbourg.fr
Internat garçons

CAP
- Carreleur mosaïste
- Installateur sanitaire
- Maçon
- Menuisier fabricant de menuiserie, mobilier et agencement
- Peintre-applicateur de revêtements
- Préparation et réalisation d'ouvrages électriques
- Serrurier métallier

ILLKIRCH-GRAFFENSTADEN 67404 Cedex
CFA du lycée Le Corbusier,
15 rue Lixenbuhl, BP 10133
✆ 03 88 66 87 66
www.lyceelecorbusier.eu
Internat garçons-filles

CAP
- Carreleur mosaïste
- Installateur sanitaire
- Maçon
- Peintre-applicateur de revêtements
- Préparation et réalisation d'ouvrages électriques
- Serrurier métallier

OBERNAI 67212 Cedex
CFA agricole du Bas Rhin,
44 boulevard de l'Europe, CS 50203
Tél. 03 88 49 99 20
www.cfa-obernai.epl67.fr
Internat garçons-filles

CAPA
- Jardinier paysagiste
- Métiers de l'agriculture production végétale : horticulture

OBERNAI 67210
CFA du lycée Paul Emile Victor, 1A avenue de Gail
✆ 03 88 47 64 69
www.lycee-cfa-victor-obernai.fr
Internat garçons-filles

CAP
- Maintenance des matériels (option matériels de parcs et jardins)

SAVERNE 67703 Cedex
CFA du LP Jules Verne,
31 rue Saint Nicolas, BP 50126
✆ 03 88 91 24 22
www.lycee-verne.fr

CAP
- Employé de vente spécialisé (option A produits alimentaires)
- Employé de vente spécialisé (option B produits d'équipement courant)
- Installateur sanitaire
- Maçon
- Menuisier fabricant de menuiserie, mobilier et agencement
- Peintre-applicateur de revêtements

SCHILTIGHEIM 67311 Cedex
CFA du lycée Emile Mathis,
1 rue du Dauphiné, BP 90009
✆ 03 88 18 55 18
www.lyc-mathis-schiltigheim.ac-strasbourg.fr

CAP
- Opérateur/opératrice logistique
- Peinture en carrosserie
- Réparation des carrosseries

SÉLESTAT 67606 Cedex
CFA du Lycée F.C. Schweisguth,
6 avenue Schweisguth,
BP 60269
✆ 03 88 58 07 80
www.schweisguth.eu
Hébergement organisé hors établissement

CAP
- Employé de commerce multi-spécialités
- Employé de vente spécialisé (option A produits alimentaires)
- Employé de vente spécialisé (option B produits d'équipement courant)
- Menuisier fabricant de menuiserie, mobilier et agencement
- Peintre-applicateur de revêtements

STRASBOURG 67000
CFA des Compagnons du Devoir du Tour de France,
2 rue de Wasselonne
✆ 03 88 15 21 00
www.compagnons-du-devoir.com
Internat garçons-filles

CAP
- Couvreur
- Installateur sanitaire
- Maçon
- Menuisier fabricant de menuiserie, mobilier et agencement
- Serrurier métallier

STRASBOURG 67081 Cedex
CFA du LP Jean Frédéric Oberlin, 4 rue de l'Académie,
CS 50001
✆ 03 88 21 22 32
www.lpcfa;foberlin.com

CAP
- Employé de vente spécialisé (option B produits d'équipement courant)

STRASBOURG 67000
CFA du LP Jean Geiler,
14 rue des Bateliers
✆ 03 88 14 31 43
www.cfageiler.com

CAP
- Employé de vente spécialisé (option A produits alimentaires)
- Métier du pressing
- Métiers de la mode - vêtement flou

STRASBOURG 67083 Cedex
Lycée professionnel privé Sainte-Clotilde,
lycée des métiers, 19 rue de Verdun
✆ 03 88 45 57 20
www.clotilde.org
Internat filles

CAP
- Assistant technique en milieux familial et collectif *(avec le CFA de l'Enseignement professionnel privé d'Alsace)*

WISSEMBOURG 67163 Cedex
CFA du lycée Stanislas,
7 rue du lycée , BP 40143
✆ 03 88 54 17 07
http://lycee-stanislas.org
Internat garçons-filles

CAP
- Employé de vente spécialisé (option A produits alimentaires)
- Employé de vente spécialisé (option B produits d'équipement courant)
- Menuisier fabricant de menuiserie, mobilier et agencement
- Serrurier métallier

Haut-Rhin

CERNAY 68704 Cedex
CFA du lycée Gustave Eiffel,
Rue Gustave Eiffel, CS 40240
✆ 03 89 75 77 67
www.lycee-cfa-btp-cernay.fr
Internat garçons-filles

CAP
- Carreleur mosaïste
- Couvreur
- Installateur sanitaire
- Maçon
- Menuisier fabricant de menuiserie, mobilier et agencement
- Peintre-applicateur de revêtements
- Préparation et réalisation d'ouvrages électriques
- Serrurier métallier

COLMAR 68000
CFA Centre Alsace Marcel Rudloff, 2 rue des Papeteries
✆ 03 89 21 57 40
www.cfa-colmar.fr

CAP
- Employé de vente spécialisé (option A produits alimentaires)
- Employé de vente spécialisé (option B produits d'équipement courant)
- Installateur sanitaire
- Maçon
- Préparation et réalisation d'ouvrages électriques
- Serrurier métallier

MULHOUSE 68200
CFA de l'artisanat,
21 rue Joseph Cugnot
✆ 03 89 33 18 90
www.cfaa-mulhouse.fr

CAP
- Peinture en carrosserie
- Réparation des carrosseries

MULHOUSE 68069 Cedex
CFA du LP Roosevelt,
18 rue de la Tour du Diable, BP 2307
✆ 03 89 36 20 90
www.cfa-roosevelt.fr

CAP
- Agent de propreté et d'hygiène (avec l'ICA-SIPPA Sinclair)
- Agent polyvalent de restauration (avec l'ICA-SIPPA Sinclair)
- Assistant technique en milieux familial et collectif (avec l'ICA-SIPPA Sinclair)
- Employé de commerce multi-spécialités
- Employé de vente spécialisé (option A produits alimentaires)
- Employé de vente spécialisé (option B produits d'équipement courant)
- Opérateur/opératrice logistique

ROUFFACH 68250
CFA agricole du Haut Rhin,
8 aux Remparts
Tél. 03 89 78 73 04
www.rouffach-wintzenheim.educagri.fr
Internat garçons-filles

CAPA
- Jardinier paysagiste
- Métiers de l'agriculture production végétale : horticulture

SAINT-LOUIS 68301 Cedex
CFA du lycée Jean Mermoz, 53 rue du docteur Hurst
✆ 03 89 70 22 70
http://cfa.lyceemermoz.com
Internat garçons-filles

CAP
- Employé de vente spécialisé (option A produits alimentaires)
- Employé de vente spécialisé (option B produits d'équipement courant)

THANN 68800
CFA du LP Charles Pointet,
5 rue des Tirailleurs Marocains,
✆ 03 89 37 74 02
www.lycee-charlespointet-thann.fr

CAP
- Employé de vente spécialisé (option A produits alimentaires)
- Employé de vente spécialisé (option B produits d'équipement courant)

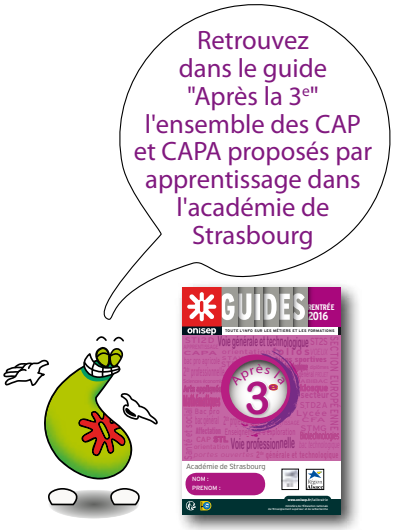

www.apprentissage-alsace.eu

Le Portail de l'apprentissage vous permet de consulter les offres d'apprentissage, les offres de stage « découverte métier », de déposer votre CV, d'être mis en relation directement avec une entreprise qui cherche un jeune.

S'informer, se faire aider

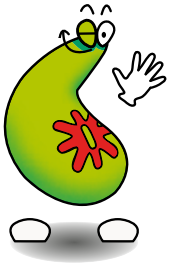

Quelques pistes pour trouver des informations et des conseils sur les formations et les métiers.

© Aldegonde le compte / Fotolia.com

Un lieu d'information

Le CIO, Centre d'Information et d'Orientation est un service public, gratuit.

Vous pouvez pousser la porte du CIO, seul(e) ou accompagné(e) de vos parents, pour consulter la documentation, demander des conseils sur les formations et les métiers, rencontrer un COP en entretien.

Des sites internet

www.onisep.fr
www.onisep.fr/voie-pro
www.apprentissage-alsace.eu

Des conseils, un soutien

Plusieurs personnes peuvent vous aider dans votre collège :

- principal, principal adjoint, directeur de la SEGPA ;
- professeur principal, équipe des professeurs et professeur documentaliste ;
- conseiller d'orientation psychologue.

Des documents

Consulter la documentation de l'Onisep au CDI du collège ou au CIO.
Des informations utiles pour vous se trouvent dans les brochures et guides suivants :

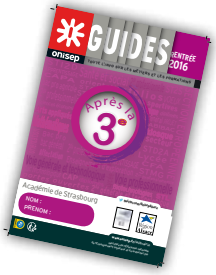

Des rencontres, des témoignages

Aux forums, journées métiers ou portes ouvertes des lycées professionnels ou CFA : interrogez les professeurs, professionnels, jeunes en formation.

✏ **à consulter** : la brochure "portes ouvertes des lycées et CFA d'Alsace". Elle sera diffusée aux établissements scolaires et en ligne sur onisep.fr/strasbourg à partir de janvier 2016.

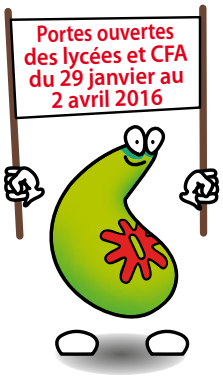

Les centres d'information et d'orientation

Les Centres d'Information et d'Orientation sont un service public gratuit de l'Éducation nationale. Ils accueillent tout public à la recherche d'informations et de conseils sur les études, les diplômes, les concours et les professions.
On y trouve de la documentation mais on peut aussi être reçu pour un entretien de conseil.
Les conseillers d'orientation psychologues assurent également des permanences dans les établissements scolaires.

Bas-Rhin

HAGUENAU 67500
11 rue Georges Clémenceau
✆ 03 88 93 82 71
Mél. : cio.haguenau@ac-strasbourg.fr

ILLKIRCH-GRAFFENSTADEN 67400
146D route de Lyon
✆ 03 88 67 08 39
Mél. : cio.illkirch@ac-strasbourg.fr

MOLSHEIM 67120
1 rue Kellermann
✆ 03 88 38 16 79
Mél. : cio.molsheim@ac-strasbourg.fr

SAVERNE 67700
16 rue du zornhoff
✆ 03 88 91 14 94
Mél. : cio.saverne@ac-strasbourg.fr

SCHILTIGHEIM 67300
8a rue principale
✆ 03 88 62 34 31
Mél. : cio.schiltigheim@ac-strasbourg.fr

SELESTAT 67600
14 rue du Général Gouraud
✆ 03 88 92 91 31
Mél. : cio.selestat@ac-strasbourg.fr

STRASBOURG Cedex 67084
14 rue du Maréchal Juin
✆ 03 88 76 77 23
Mél. : cio.strasbourg@ac-strasbourg.fr

Haut-Rhin

ALTKIRCH 68130
Avenue du 8ème Hussard
✆ 03 89 40 99 07
Mél. : cio.altkirch@ac-strasbourg.fr

COLMAR Cedex 68026
3 Rue Fleischhauer
✆ 03 89 24 81 62
Mél. : cio.colmar@ac-strasbourg.fr

GUEBWILLER 68500
17 place du marché
✆ 03 89 62 16 62
Mél. : cio.guebwiller@ac-strasbourg.fr

MULHOUSE Cedex 68091
Cité administrative Coehorn
✆ 03 89 33 33 66
Mél. : cio.mulhouse-cite@ac-strasbourg.fr

MULHOUSE 68100
5 avenue Roger Salengro
✆ 03 89 46 61 12
Mél. : cio.mulhouse-bollwerk@ac-strasbourg.fr

SAINT-LOUIS 68300
4 rue Jean Mermoz
✆ 03 89 69 80 08
Mél. : cio.saint-louis@ac-strasbourg.fr

THANN 68800
6 rue des pélerins
✆ 03 89 37 01 33
Mél. : cio.thann@ac-strasbourg.fr

© Jpique/istock.com

© Fotowerk/Fotolia.com

L'apprentissage contacts utiles

Région Alsace

Informations générales : www.region.alsace
Pour consulter les offres d'apprentissage : www.apprentissage-alsace.eu
Pour consulter l'offre de formation par apprentissage : www.seformerenalsace.eu
Pour toute autre question, vous pouvez contacter le service formation initiale de la Région : ✆ 03 88 15 67 10
Courriel : apprentissage@region-alsace.eu

Chambres consulaires

Chambre de Métiers d'Alsace

Service jeunes et entreprises
www.cm-alsace.fr

SCHILTIGHEIM 67300
Espace Européen de l'entreprise
30 avenue de l'Europe
✆ 03 88 19 79 79

COLMAR 68025 CEDEX
13 avenue de la République
CS 20044
✆ 03 89 20 84 50

MULHOUSE 68061 CEDEX
12 boulevard de l'Europe - BP 3007
✆ 03 89 46 89 00

Chambre d'Agriculture

SCHILTIGHEIM
Espace européen de l'entreprise
2 rue de Rome
Adresse postale : CS 30022 Schiltigheim
67013 STRASBOURG CEDEX
✆ 03 88 19 17 24
www.alsace.chambagri.fr

SAINTE CROIX EN PLAINE
68127
11 rue Jean Mermoz - BP 80038
✆ 03 89 20 97 75
www.alsace.chambagri.fr

Chambre de Commerce et d'Industrie

STRASBOURG ET BAS-RHIN
67081 CEDEX
10 place Gutenberg
✆ 03 90 20 67 68
www.strasbourg.cci.fr

COLMAR CENTRE-ALSACE
68001 CEDEX
1 place de la Gare - CS 40007
✆ 03 89 20 20 20
www.colmar.cci.fr

SUD ALSACE MULHOUSE
68100
8 rue du 17 novembre
✆ 03 89 66 71 71
www.mulhouse.cci.fr

Ma voie PRO

onisep TOUT SAVOIR SUR LA VOIE PROFESSIONNELLE

L'enseignement professionnel et ses débouchés

Une application disponible gratuitement sur l'App Store et Google Play

www.onisep.fr/voie-pro

agefa PME
LES JEUNES D'AUJOURD'HUI LES ENTREPRISES DE DEMAIN

onisep

MINISTÈRE DE L'ÉDUCATION NATIONALE, DE L'ENSEIGNEMENT SUPÉRIEUR ET DE LA RECHERCHE

» L'école change avec le numérique »
#EcoleNumerique

Mon bilan personnel

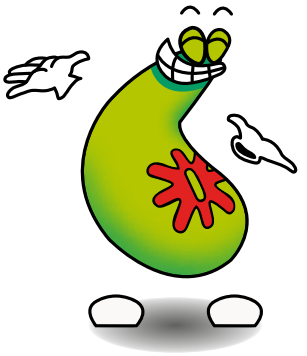

✳ Mon orientation, sa faisabilité

Je discute de mon projet avec mes parents, mon professeur principal et mon conseiller d'orientation-psychologue. Quel est leur avis ?

.....

.....

.....

✳ Mes centres d'intérêts

Classez par ordre de préférence les trois centres d'intérêts qui vous attirent le plus :

❶.....

❷.....

❸.....

✳ Les métiers qui me plaisent

❶.....

❷.....

❸.....

✳ Quels sont les CAP qui conduisent à ces métiers ?

❶.....

❷.....

❸.....

✳ Quel établissement (LP, LPA, EREA) prépare au(x) CAP choisi(s)

❶.....

❷.....

❸.....

✳ Mon projet : je note les voeux que je souhaite demander

Pour augmenter vos chances d'avoir une place à la rentrée, il est prudent de faire trois voeux, par ordre de préférence. Priorité au 1er voeu.

	CAP	Etablissement
Voeu 1		
Voeu 2		
Voeu 3		

✳ Je souhaite me former par apprentissage :

L'apprentissage nécessite une démarche autonome : trouver un employeur prêt à vous accueillir, contacter un CFA pour solliciter ses conseils.

Pour maximiser ses chances, il peut être judicieux de prévoir les deux possibilités (lycée et CFA).

Pour en savoir plus et choisir la bonne stratégie le COP et les enseignants sont là pour vous renseigner.

Sainte Clotilde

réussir ensemble

Au CFA EPPA du lycée Sainte-Clotilde

Nous vous proposons en alternance après la 3ème SEGPA

- **Le CAP ATMFC** (Assistant Technique en Milieu Familial et Collectif)

Vous cherchez une formation professionelle en vue d'obtenir un diplôme et un travail rapidement,

Choisissez l'apprentissage !

Notre CAP ATMFC vous propose des cours de cuisine, lingerie et nettoyage.
Parcours personnalisé en 2 ou 3 ans.
Cette formation polyvalente et adaptée à votre rythme vous permettra une entrée immédiate dans la vie active !

réussir ensemble

Portes Ouvertes le samedi 30 janvier 2016 de 9h à 15h !

Renseignements sur :
www.clotilde.org / 03 88 45 57 20
19 rue de Verdun 67083 STRASBOURG cedex

designer · secrétaire · banquier · plombier · comptable · commercial · peintre · paysagiste · informaticien · ingénieur · pompier · médecin

Orientoscope®

le boulevard des métiers

Trouvez le métier qui vous ressemble !

RETROUVEZ LE PROGRAMME SUR :

www.orientoscope.fr

11 rue Jean-Jacques Henner 68100 MULHOUSE
(Entrée avenue Foch à 5 minutes de la gare)
Tél : 03 69 58 51 10 - E-mail : info@orientoscope.fr

CCI SUD ALSACE MULHOUSE

agefa PME

Prends ton avenir en main...

... apprends d'autres langues

www.cg68.fr

Conseil départemental
Haut-Rhin

L'apprentissage, un parcours gagnant

métier
salaire
expérience professionnelle
emploi

Bac Professionnel
Brevet Professionnel
Brevet des Métiers d'art
Brevet Technique des Métiers
Formations en 2 ans

CAP Complémentaire
Mention Complémentaire
Brevet de Compagnon Professionnel
Formations en 1 an

CAP ou Certificat Technique des Métiers
Formations en 2 ou 3 ans

Renseignez-vous à la
Chambre de Métiers d'Alsace et à la Chambre de Commerce et d'Industrie

Information sur les métiers et les filières de formation
Mise en relation des offres d'entreprises et des demandes des jeunes

Chambre de Métiers d'Alsace
SCHILTIGHEIM
03 88 19 79 79
COLMAR
03 89 20 84 50
MULHOUSE
03 89 46 89 00

CCI STRASBOURG ET BAS-RHIN
03 90 20 67 68

CCI COLMAR CENTRE-ALSACE
03 89 20 20 12

CCI SUD ALSACE MULHOUSE
ORIENTOSCOPE
03 69 58 51 10

www.cm-alsace.fr - www.strasbourg.cci.fr - www.colmar.cci.fr - www.mulhouse.cci.fr

Crédit photos : Getty Images. Novembre 2015.

Sapeur-pompier, animateur BAFA, président ou trésorier d'association, bénévole lors des festivals auxquels le Crédit Mutuel donne le LA… Chaque jour, **des milliers de jeunes** s'investissent dans **des missions humanitaires**, dans **l'encadrement de pratiques sportives**… bref, se mettent au service des autres. Fidèle à ses valeurs de solidarité et d'entraide, le Crédit Mutuel récompense cet engagement en leur versant **50 €***.

Crédit Mutuel

*Offre valable une fois sur présentation d'un justificatif. Somme non cumulable, versée sur un compte ouvert ou à ouvrir au Crédit Mutuel à tout jeune de moins de 26 ans qui s'engage dans une activité d'entraide, de solidarité, qui exerce des responsabilités dans une association ou est bénévole lors de festivals dont le Crédit Mutuel est partenaire. Prime versée pour un engagement pris ou à prendre dans l'année en cours. Sous réserve d'acceptation par la Caisse et de respect des valeurs du Crédit Mutuel. Caisse Fédérale de Crédit Mutuel et Caisses affiliées, SA coopérative au capital de 5 458 531 008 euros, 34 rue du Wacken, 67913 Strasbourg Cedex 9, RCS B 588 505 354, contrôlée par l'Autorité de Contrôle Prudentiel et de Résolution, 61 rue Taibout 75436 Paris Cedex 9.